



Realsteuervergleich in Mecklenburg-Vorpommern

2002

Bestell-Nr.: L273 2002 00

Herausgabe: August 2003
Printausgabe: EUR 6,00

Herausgeber: Statistisches Landesamt Mecklenburg-Vorpommern, Lübecker Straße 287, 19059 Schwerin,
Telefon: 0385 4801-0, Telefax: 0385 4801-123, Internet: <http://www.statistik-mv.de>, E-Mail: poststelle@statistik-mv.de

Zuständiger Dezernent: Reinhard Jonas, Telefon: 0385 4801-258

© Statistisches Landesamt Mecklenburg-Vorpommern, Schwerin, 2003

Für nicht gewerbliche Zwecke sind Vervielfältigung und unentgeltliche Verbreitung, auch auszugsweise, mit Quellenangabe gestattet. Die Verbreitung, auch auszugsweise, über elektronische Systeme/Datenträger bedarf der vorherigen Zustimmung. Alle übrigen Rechte bleiben vorbehalten.

Zeichenerklärungen und Abkürzungen

-	nichts vorhanden
0	weniger als die Hälfte von 1 in der letzten besetzten Stelle, jedoch mehr als nichts
.	Zahlenwert unbekannt oder geheim zu halten
...	Zahl lag bei Redaktionsschluss noch nicht vor
x	Aussage nicht sinnvoll oder Fragestellung nicht zutreffend
/	keine Angabe, da Zahlenwert nicht ausreichend genau oder nicht repräsentativ
()	Zahl hat eingeschränkte Aussagefähigkeit
p	vorläufige Zahl
s	geschätzte Zahl
r	berichtigte Zahl

Inhaltsverzeichnis

	Seite
Vorbemerkungen	3
Erläuterung der Begriffe	3
Tabellen	
1.1. Realsteuervergleich 2002 nach Größenklassen	4
1.2. Realsteuervergleich 2002 nach Kreisen	5
1.3. Realsteuervergleich 2002 nach Gemeinden	6 - 39
2.1. Übersicht über die Streuung der Hebesätze 2002 nach Größenklassen	40 - 41
2.2. Übersicht über die Streuung der Hebesätze 2002 nach Kreisen	42 - 43
Grafiken	
1. Gewogene Durchschnittshebesätze 2002 nach Kreisen	44
2. Realsteueraufbringungskraft und Steuereinnahmekraft je Einwohner 2002 nach Kreisen	44
3. Struktur der kassenmäßigen Steuereinnahmen der Städte und Gemeinden	44

Vorbemerkungen

Der Bericht enthält Angaben über das Istaufkommen, die Grundbeträge und die Hebesätze von Grundsteuer A, Grundsteuer B und Gewerbesteuer auf der Basis der vierteljährlichen Kassenstatistik, bereinigt um die von den Rechnungs- und Gemeindeprüfungsämtern für das Jahr 2002 vorgenommenen Korrekturen, den Anteil der Gemeinden an der Einkommensteuer (Lohn-, veranlagte Einkommensteuer, Zinsabschlag) und der Umsatzsteuer sowie die von ihnen an Bund und Länder abgeführte Gewerbesteuerumlage.

Den Relativberechnungen (EUR je Einwohner) lagen die fortgeschriebenen Einwohnerzahlen zum 30.6.2002 zugrunde. Stichtag für die Zuordnung zu den Gemeindegrößenklassen war ebenfalls der 30.6.2002 und für den Gebietsstand der 31.12.2002.

Demnach enthalten die Tabellen die Angaben folgender Städte und Gemeinden:

Gemeinden mit ... Einwohnern	Anzahl am 31.12.2002	Einwohner am 30.6.2002
Kreisfreie Städte		
20 000 bis unter 50 000.....	1	46 296
50 000 bis unter 100 000.....	4	283 592
100 000 bis unter 200 000.....	1	198 605
200 000 bis unter 500 000.....		
Zusammen	6	528 493
Kreisangehörige Städte und Gemeinden		
unter 1 000	720	349 700
1 000 bis unter 3 000.....	168	269 544
3 000 bis unter 5 000.....	44	168 649
5 000 bis unter 10 000.....	22	150 401
10 000 bis unter 20 000.....	16	209 244
20 000 und mehr	3	76 980
Zusammen	973	1 224 518
Mecklenburg-Vorpommern insgesamt.....	979	1 753 011

Rechtsgrundlagen

Der Realsteuervergleich beruht auf § 4 des Gesetzes über die Statistiken der öffentlichen Finanzen und des Personals im öffentlichen Dienst (Finanz- und Personalstatistikgesetz - FPStatG) in der Neufassung der Bekanntmachung vom 8. März 2000 (BGBl. I S. 207), zuletzt geändert durch Artikel 3 Abs. 20 des Gesetzes vom 21. Dezember 2000 (BGBl. I S. 1857).

Erläuterung der Begriffe

Gemeindeanteil an der Einkommensteuer

Schlüsselmäßige Verteilung eines prozentualen Anteils des Aufkommens an Lohn- und veranlagter Einkommensteuer sowie des Aufkommens aus dem Zinsabschlag (einschließlich der Zerlegungsanteile); Berechnungsgrundlage ist die Jahresschlussrechnung.

Gemeindeanteil an der Umsatzsteuer

Schlüsselmäßige Verteilung eines prozentualen Anteils des Gesamtaufkommens, das allen Gemeinden der Bundesrepublik an der Umsatzsteuer zu- steht; Berechnungsgrundlage ist die Jahresschlussrechnung.

Gewerbesteuerumlage

Betrag, der sich durch die Anwendung eines Vervielfältigers (von-Hundert-Satz) auf den Grundbetrag ergibt.

Gewogene Durchschnittshebesätze

Summe der Istaufkommen je Realsteuerart, dividiert durch die Summe der Grundbeträge je Realsteuerart, multipliziert mit 100. Für jede Aggregationsstufe (z. B. Land, Kreis, Gemeindegrößenklasse) gibt es entsprechende Durchschnittshebesätze.

Grundbetrag

Istaufkommen je Realsteuerart, dividiert durch den jeweiligen Hebesatz, multipliziert mit 100 (fiktiver Messbetrag).

Hebesätze

In Prozentzahlen ausgedrückte Steuersätze von Grundsteuer A, Grundsteuer B und Gewerbesteuer.

Realsteueraufbringungskraft

Multiplikation der Grundbeträge der Gemeinden je Realsteuerart mit dem jeweiligen gewogenen Landesdurchschnittshebesatz, dividiert durch 100. Die Summe der so errechneten Größen ergibt dann die Realsteueraufbringungskraft.

Realsteuer-Istaufkommen

Kassenmäßiges Istaufkommen der Gemeinden von Grundsteuer A (für land- und forstwirtschaftliche Betriebe), Grundsteuer B (für die übrigen bebauten und unbebauten Grundstücke) und Gewerbesteuer nach Ertrag.

Steuereinnahmekraft

Realsteueraufbringungskraft plus Gemeindeanteil an der Umsatzsteuer plus Gemeindeanteil an der Einkommensteuer plus Familienleistungsausgleich minus Gewerbesteuerumlage.

1.1. Realsteuervergleich 2002 nach Größenklassen

Gebietskörperschaftsgruppe Gemeindegrößenklasse ¹⁾ von ... bis unter ... Einwohnern	Einwohner am 30.6.2002	Realsteuer-Istaufkommen			Realsteuer-Grundbeträge			
		Grundsteuer		Gewerbe- steuer	Grundsteuer		Gewerbe- steuer	
		A	B		A	B		
		1 000 EUR						
Kreisfreie Städte								
20 000 - 50 000	46 296	31	3 377	4 927	10	913	1 332	
50 000 - 100 000	283 592	99	25 550	34 323	40	6 334	8 987	
100 000 - 200 000	198 605	56	16 890	31 663	22	4 021	7 539	
zusammen	528 493	186	45 817	70 912	73	11 269	17 857	
Kreisangehörige Gemeinden								
unter 1 000	349 700	7 331	19 359	21 802	3 138	6 344	10 036	
1 000 - 3 000	269 544	2 857	17 360	20 877	1 208	5 686	7 661	
3 000 - 5 000	168 649	1 057	10 850	14 396	429	3 441	4 948	
5 000 - 10 000	150 401	536	11 482	16 222	247	3 589	5 704	
10 000 - 20 000	209 244	303	14 676	23 325	136	4 463	6 933	
20 000 - 50 000	76 980	89	6 035	10 786	37	1 845	3 595	
zusammen	1 224 518	12 173	79 762	107 409	5 193	25 367	38 878	
Mecklenburg-Vorpommern	1 753 011	12 358	125 580	178 321	5 266	36 636	56 735	

Gebietskörperschaftsgruppe Gemeindegrößenklasse ¹⁾ von ... bis unter ... Einwohnern	Gewogene Durch- schnittshebesätze			Realsteuer- aufbringungskraft		Gemeindeanteil an der		Gewer- besteuer- umlage	Steuer- einnahmekraft		
	Grundsteuer		Ge- werbe- steuer			Einkom- men- steuer	Umsatz- steuer				
	A	B									
	%			1 000 EUR	EUR/EW	1 000 EUR			EUR/EW		
Kreisfreie Städte											
20 000 - 50 000	300	370	370	7 338	159	3 695	1 140	879	12 708	275	
50 000 - 100 000	247	403	382	50 051	176	29 740	11 866	5 931	97 102	342	
100 000 - 200 000	250	420	420	37 532	189	19 730	8 091	4 976	67 925	342	
zusammen.....	255	407	397	94 922	180	53 165	21 096	11 786	177 735	336	
Kreisangehörige Gemeinden											
unter 1 000	234	305	217	60 652	173	15 246	3 002	6 623	78 110	223	
1 000 - 3 000	237	305	272	46 406	172	14 234	4 789	5 056	65 818	244	
3 000 - 5 000	246	315	291	28 352	168	10 048	2 986	3 265	41 963	249	
5 000 - 10 000	217	320	284	30 810	205	9 669	3 642	3 765	44 055	293	
10 000 - 20 000	223	329	336	37 407	179	15 459	6 383	4 576	60 588	290	
20 000 - 50 000	243	327	300	17 710	230	6 138	2 496	2 373	26 319	342	
zusammen.....	234	314	276	221 337	181	70 794	23 298	25 658	316 852	259	
Mecklenburg-Vorpommern	235	343	314	316 258	180	123 959	44 394	37 444	494 587	282	

¹⁾ Zuordnung nach dem Bevölkerungsstand vom 30.6.2002 im Gebiet vom 31.12.2002

1.2. Realsteuervergleich 2002 nach Kreisen

Kreisfreie Stadt Landkreis Land	Einwohner am 30.6.2002	Realsteuer-Istaufkommen			Realsteuer-Grundbeträge		
		Grundsteuer		Gewerbe- steuer	Grundsteuer		Gewerbe- steuer
		A	B		A	B	
		1 000 EUR					
Kreisfreie Städte							
Greifswald	53 362	20	3 844	4 281	9	1 012	1 223
Neubrandenburg	71 148	19	6 774	10 012	9	1 652	2 670
Rostock.....	198 605	56	16 890	31 663	22	4 021	7 539
Schwerin.....	99 575	37	10 242	13 440	14	2 498	3 446
Stralsund.....	59 507	22	4 690	6 589	7	1 172	1 647
Wismar	46 296	31	3 377	4 927	10	913	1 332
Landkreise							
Bad Doberan.....	118 634	832	8 073	11 094	369	2 703	3 656
Demmin	92 125	1 257	4 805	7 623	527	1 583	2 781
Güstrow	110 668	1 145	6 355	8 937	540	1 935	3 042
Ludwigslust	131 414	987	9 597	14 585	459	3 151	5 308
Mecklenburg-Strelitz.....	86 810	998	5 973	5 531	404	1 900	1 890
Müritz.....	69 414	751	5 390	7 173	312	1 677	2 369
Nordvorpommern	117 219	1 443	6 858	6 850	546	2 234	2 405
Nordwestmecklenburg.....	120 899	1 597	6 996	8 240	697	2 263	3 039
Ostvorpommern	113 061	922	7 572	8 673	407	2 425	3 146
Parchim	107 410	1 003	6 617	14 020	431	2 065	6 941
Rügen	74 149	619	6 612	8 758	241	1 981	2 620
Uecker-Randow.....	82 715	619	4 915	5 925	260	1 449	1 680
Mecklenburg-Vorpommern	1 753 011	12 358	125 580	178 321	5 266	36 636	56 735

Kreisfreie Stadt Landkreis Land	Gewogene Durchschnittshebesätze			Realsteuer- aufbringungskraft		Gemeindeanteil an der		Ge- werbe- steuer- umlage	Steuer- einnahmekraft	
	Grundsteuer		Ge- werbe- steuer							
	A	B				Einkom- mensteuer	Umsatz- steuer			
	%			1 000 EUR	EUR/EW	1 000 EUR			EUR/EW	
Kreisfreie Städte										
Greifswald	230	380	350	7 332	137	5 336	1 445	807	15 347	288
Neubrandenburg	200	410	375	14 077	198	7 637	3 353	1 762	26 227	369
Rostock	250	420	420	37 532	189	19 730	8 091	4 976	67 925	342
Schwerin	260	410	390	19 428	195	11 314	5 236	2 274	38 033	382
Stralsund	300	400	400	9 214	155	5 452	1 831	1 087	17 495	294
Wismar	300	370	370	7 338	159	3 695	1 140	879	12 708	275
Landkreise										
Bad Doberan	226	299	303	21 621	182	6 938	2 182	2 413	30 983	261
Demmin	239	304	274	15 403	167	4 596	1 688	1 835	21 609	235
Güstrow	212	328	294	17 462	158	6 716	2 062	2 008	26 801	242
Ludwigslust	215	305	275	28 564	217	8 433	2 600	3 503	39 319	299
Mecklenburg-Strelitz	247	314	293	13 404	154	5 002	1 567	1 248	20 639	238
Müritz	241	321	303	13 928	201	4 049	1 645	1 563	19 608	282
Nordvorpommern	264	307	285	16 500	141	6 409	1 813	1 587	25 586	218
Nordwestmecklenburg	229	309	271	18 947	157	7 027	2 438	2 006	29 094	241
Ostvorpommern	227	312	276	19 156	169	6 046	2 131	2 076	27 571	244
Parchim	233	320	202	29 907	278	6 383	1 979	4 581	36 130	336
Rügen	257	334	334	15 590	210	4 539	1 681	1 729	21 817	294
Uecker-Randow	238	339	353	10 856	131	4 656	1 512	1 109	17 696	214
Mecklenburg-Vorpommern	235	343	314	316 258	180	123 959	44 394	37 444	494 587	282

1.3. Realsteuervergleich 2002

Ge- meinde- nummer	Gemeinde	Ein- wohner am 30.6. 2002	Gemeindeanteil an der		Gewerbe- steuer- umlage	Realsteuer- Istaufkommen		Da		
			Einkom- men- steuer	Umsatz- steuer				Grundsteuer A		
								Auf- kommen	Grund- betrag	Hebe- satz
						EUR				
01000	Greifswald, Hansestadt.....	53 362	5 335 998	1 444 731	807 238	8 145 201	153	20 269	8 813	230
02000	Neubrandenburg, Stadt.....	71 148	7 637 289	3 353 060	1 762 192	16 805 164	236	18 883	9 442	200
03000	Rostock, Hansestadt.....	198 605	19 729 800	8 090 628	4 975 637	48 609 507	245	56 135	22 454	250
04000	Schwerin, Landeshauptstadt.....	99 575	11 314 473	5 236 458	2 274 446	23 719 287	238	37 115	14 275	260
05000	Stralsund, Hansestadt.....	59 507	5 451 762	1 831 331	1 087 235	11 301 292	190	22 251	7 417	300
06000	Wismar, Hansestadt.....	46 296	3 695 467	1 140 048	878 823	8 334 915	180	30 916	10 305	300
Landkreis Bad Doberan										
51001	Admannshagen-Bargeshagen.....	2 824	185 528	72 927	35 482	336 182	119	10 370	5 185	200
51002	Alt Bukow.....	576	15 928	1 164	520	41 903	73	9 213	4 607	200
51003	Altenhagen.....	288	14 268	2 508	921	25 246	88	6 928	3 464	200
51004	Bad Doberan, Stadt.....	11 396	953 688	353 292	445 059	3 088 216	271	11 330	5 665	200
51006	Bartenshagen-Parkentin.....	1 186	77 078	19 751	16 461	149 773	126	8 160	4 080	200
51007	Bastorf.....	1 144	42 270	5 878	18 511	177 913	156	26 186	13 093	200
51008	Benitz.....	395	10 883	-	720	28 369	72	6 140	3 070	200
51009	Bentwisch.....	2 306	109 183	128 918	292 566	1 764 301	765	9 767	3 907	250
51010	Biendorf.....	1 018	35 589	23 164	54 007	363 484	357	27 355	9 118	300
51011	Blankenhagen.....	915	50 973	2 801	2 444	51 498	56	4 904	2 452	200
51012	Bölkow.....	1 123	49 720	8 062	12 619	131 598	117	18 514	9 257	200
51013	Bürgerende-Rethwisch.....	1 683	78 961	15 658	17 251	178 803	106	10 402	4 161	250
51014	Bröbberow.....	508	22 102	1 789	786	33 033	65	9 275	4 638	200
51015	Broderstorf.....	2 901	169 736	49 708	32 184	381 115	131	12 889	6 445	200
51016	Cammin.....	862	58 967	4 279	43 621	260 643	302	17 700	7 080	250
51017	Damm.....	660	21 618	6 304	1 435	52 864	80	7 957	3 979	200
51018	Dummerstorf.....	2 513	192 037	46 139	10 955	229 340	91	18 194	9 097	200
51019	Elmenhorst/Lichtenhagen.....	4 266	275 275	144 264	55 011	535 330	125	7 277	2 911	250
51020	Gelbensande.....	1 915	168 385	11 742	13 758	169 504	89	6 577	2 631	250
51021	Gnewitz.....	225	7 177	2 978	311	16 768	75	6 322	2 529	250
51022	Graal-Müritz.....	4 015	270 973	58 685	42 189	440 132	110	2 620	1 310	200
51023	Grammow.....	194	5 937	-	-	22 828	118	13 113	4 371	300
51026	Hanstorf.....	1 116	51 071	11 725	8 528	106 389	95	15 305	7 288	210
51027	Heiligenhagen.....	814	38 044	3 357	21 814	150 295	185	5 377	1 792	300
51028	Hohenfelde.....	802	36 443	18 593	2 390	71 066	89	4 543	2 272	200
51029	Jennewitz.....	568	19 164	821	1 020	39 647	70	12 010	6 005	200
51031	Kamin.....	284	7 189	1 602	923	28 000	99	10 848	4 172	260
51032	Karin.....	453	11 156	1 102	988	25 777	57	8 554	4 277	200
51033	Kassow.....	408	14 466	1 376	799	27 887	68	5 848	2 924	200
51034	Kavelstorf.....	1 213	69 380	78 907	78 369	596 212	492	14 659	5 864	250
51035	Kessin.....	1 408	56 574	27 306	27 407	211 622	150	4 347	2 174	200
51036	Kirch Mulsow.....	373	12 718	2 290	813	30 798	83	10 218	5 109	200
51037	Klein Kussewitz.....	638	26 701	3 636	10 953	83 010	130	8 906	4 453	200
51039	Krempin.....	228	8 082	261	604	19 851	87	7 168	2 389	300
51040	Kritzmow.....	2 861	210 296	93 481	128 855	807 146	282	12 994	5 198	250
51041	Kröpelin, Stadt.....	4 164	258 108	71 888	58 761	512 453	123	15 790	7 895	200
51042	Kühlungsborn, Stadt.....	7 416	469 729	120 105	90 161	1 170 766	158	8 218	4 109	200
51043	Lambrechtshagen.....	3 051	214 040	95 457	145 296	909 565	298	11 085	4 434	250
51044	Lieblingshof.....	683	34 040	9 807	26 051	146 255	214	10 733	5 367	200
51045	Mandelshagen.....	268	15 086	302	-1	18 455	69	1 875	938	200
51046	Mönchhagen.....	1 042	45 010	9 617	8 104	95 621	92	6 315	3 158	200
51047	Neubukow, Stadt.....	4 341	261 949	63 582	83 166	642 979	148	10 260	5 130	200
51049	Nienhagen.....	1 828	90 131	9 473	14 864	177 420	97	2 259	1 130	200
51050	Nustrow.....	180	5 628	261	516	15 957	89	6 306	2 102	300
51051	Papendorf.....	2 286	92 052	32 253	22 161	244 080	107	17 796	7 118	250
51052	Pepelow.....	234	6 037	1 065	691	43 537	186	4 706	2 353	200
51053	Pölchow.....	936	39 183	1 421	691	59 691	64	7 541	3 016	250
51054	Poppendorf.....	749	39 208	24 603	1 904	187 743	251	6 371	3 186	200
51055	Prisannewitz.....	637	29 911	4 938	326	46 573	73	11 426	5 713	200
51056	Radegast.....	496	22 350	835	2 746	55 922	113	18 996	6 332	300
51057	Rakow.....	274	8 219	6 228	1 903	31 157	114	7 984	2 661	300
51058	Ravensberg.....	322	14 292	4 430	6 220	48 331	150	5 739	1 913	300

nach Gemeinden

von						Realsteuer- aufbringungskraft		Steuer- einnahmekraft		Ge- meinde- nummer
Grundsteuer B			Gewerbesteuer							
Auf- kommen	Grund- betrag	Hebe- satz	Auf- kommen	Grund- betrag	Hebe- satz					
EUR		%	EUR		%	EUR	EUR/ EW	EUR	EUR/ EW	
3 844 119	1 011 610	380	4 280 813	1 223 089	350	7 332 457	137	15 347 218	288	01000
6 773 809	1 652 149	410	10 012 472	2 669 993	375	14 077 229	198	26 227 008	369	02000
16 890 227	4 021 483	420	31 663 145	7 538 844	420	37 532 300	189	67 924 667	342	03000
10 242 241	2 498 108	410	13 439 931	3 446 136	390	19 427 764	195	38 032 566	382	04000
4 689 732	1 172 433	400	6 589 309	1 647 327	400	9 213 844	155	17 495 257	294	05000
3 377 257	912 772	370	4 926 742	1 331 552	370	7 338 071	159	12 708 453	275	06000
164 526	54 842	300	161 286	53 762	300	369 128	131	663 075	235	51001
30 322	10 107	300	2 368	789	300	47 936	83	70 601	123	51002
14 131	4 710	300	4 187	1 396	300	28 661	100	49 974	174	51003
716 720	238 907	300	2 360 166	674 333	350	2 951 670	259	4 178 422	367	51004
66 786	22 262	300	74 827	24 942	300	164 277	139	274 131	231	51006
67 586	33 793	200	84 141	28 047	300	234 710	205	280 517	245	51007
20 044	6 681	300	2 185	1 093	200	33 540	85	47 866	121	51008
424 687	141 562	300	1 329 847	443 282	300	1 887 667	819	1 874 970	813	51009
90 639	30 213	300	245 490	81 830	300	382 155	375	400 515	393	51010
39 185	13 062	300	7 409	3 705	200	62 169	68	132 998	145	51011
49 972	16 657	300	63 112	19 125	330	138 930	124	203 113	181	51012
89 983	29 994	300	78 418	26 139	300	194 734	116	302 309	180	51013
20 777	6 926	300	2 981	1 192	250	38 369	76	69 929	138	51014
221 934	73 978	300	146 292	48 764	300	421 968	145	674 160	232	51015
44 662	14 887	300	198 281	66 094	300	275 380	319	317 563	368	51016
38 382	12 794	300	6 525	2 175	300	60 026	91	94 783	144	51017
169 648	56 549	300	41 498	16 599	250	267 355	106	568 039	226	51018
278 003	92 668	300	250 050	83 350	300	586 445	137	1 056 279	248	51019
100 388	33 463	300	62 539	20 846	300	186 396	97	417 180	218	51020
9 028	3 009	300	1 418	473	300	17 735	79	30 325	135	51021
245 739	81 913	300	191 773	63 924	300	484 768	121	875 897	218	51022
9 720	3 240	300	-5	-2	300	21 357	110	29 565	152	51023
53 609	17 870	300	37 475	12 922	290	118 970	107	192 775	173	51026
45 762	15 254	300	99 156	33 052	300	160 377	197	194 517	239	51027
55 655	18 552	300	10 868	3 623	300	80 307	100	146 894	183	51028
23 462	7 821	300	4 175	1 546	270	45 758	81	72 054	127	51029
12 955	4 983	260	4 197	1 399	300	31 267	110	41 885	147	51031
13 476	4 492	300	3 747	1 499	250	30 144	67	45 682	101	51032
19 615	6 538	300	2 424	1 212	200	33 082	81	53 659	132	51033
225 329	75 110	300	356 224	118 741	300	644 426	531	740 885	611	51034
82 696	27 565	300	124 579	41 526	300	230 107	163	308 222	219	51035
16 879	5 626	300	3 701	1 234	300	35 152	94	54 212	145	51036
24 314	8 105	300	49 790	16 597	300	90 394	142	119 992	188	51037
9 934	3 311	300	2 749	916	300	19 837	87	30 668	135	51039
208 442	69 481	300	585 710	195 237	300	863 998	302	1 119 368	391	51040
247 369	82 456	300	249 294	89 034	280	581 003	140	950 976	228	51041
752 720	250 907	300	409 828	136 609	300	1 299 056	175	1 978 422	267	51042
238 040	79 347	300	660 440	220 147	300	974 318	319	1 220 399	400	51043
36 842	12 281	300	98 680	39 472	250	178 750	262	209 568	307	51044
16 589	5 530	300	-9	-3	300	21 145	79	42 305	158	51045
58 604	19 535	300	30 702	12 281	250	112 968	108	176 709	170	51046
254 688	84 896	300	378 031	126 010	300	699 097	161	1 041 670	240	51047
107 594	35 865	300	67 567	22 522	300	196 374	107	315 593	173	51049
7 302	2 434	300	2 349	783	300	15 737	87	23 263	129	51050
125 549	41 850	300	100 735	33 578	300	265 692	116	403 050	176	51051
36 212	12 071	300	2 619	1 048	250	50 189	214	58 909	252	51052
49 006	16 335	300	3 144	1 048	300	66 365	71	121 267	130	51053
172 717	57 572	300	8 655	2 885	300	213 886	286	290 792	388	51054
33 665	11 222	300	1 482	494	300	53 424	84	99 389	156	51055
24 443	8 148	300	12 483	4 161	300	55 865	113	84 854	171	51056
14 520	4 840	300	8 653	2 884	300	31 901	116	47 589	174	51057
14 317	4 772	300	28 275	9 425	300	50 471	157	68 441	213	51058

Ge- meinde- nummer	Gemeinde	Ein- wohner am 30.6. 2002	Gemeindeanteil an der		Gewerbe- steuer- umlage	Realsteuer- Istaufkommen		Da		
			Einkom- men- steuer	Umsatz- steuer				Grundsteuer A		
								Auf- kommen	Grund- betrag	Hebe- satz
						EUR				
51059	Reddelich.....	826	32 118	5 256	13 147	99 413	120	5 338	2 669	200
51060	Reinshagen	422	16 462	524	1 251	34 255	81	6 670	3 335	200
51062	Rerik, Stadt.....	2 402	120 711	32 328	13 014	325 426	135	21 878	8 751	250
51063	Retschow	1 005	30 357	1 905	4 558	61 451	61	9 304	4 652	200
51064	Roggentin	2 179	81 490	72 833	137 744	826 812	379	5 583	2 792	200
51066	Rövershagen	2 412	152 407	21 207	25 164	252 184	105	11 481	4 592	250
51067	Rukieten	360	14 527	271	726	26 954	75	5 249	2 625	200
51068	Sanitz.....	5 903	379 289	80 648	64 585	559 398	95	34 838	17 419	200
51069	Satow.....	1 990	127 639	73 468	68 376	510 590	257	25 445	12 723	200
51070	Schmadebeck.....	237	6 769	302	141	11 584	49	5 478	2 739	200
51071	Schwaan, Stadt	5 475	322 924	51 306	86 718	687 741	126	16 951	8 476	200
51072	Selpin	776	32 737	2 193	978	44 007	57	17 852	7 141	250
51073	Stäbelow	1 231	83 511	34 251	51 688	354 132	288	11 594	4 638	250
51074	Steffenshagen	527	21 890	2 890	245	34 369	65	6 231	3 116	200
51075	Steinfeld	562	13 462	706	4 770	52 071	93	7 623	3 812	200
51076	Stubbendorf	151	4 648	-	31	13 616	90	7 193	2 398	300
51077	Tessin, Stadt	4 274	257 771	96 557	61 194	505 337	118	17 678	5 893	300
51078	Thelkow.....	495	24 519	3 218	6 532	69 545	140	17 619	7 048	250
51079	Thulendorf.....	518	39 642	4 107	3 183	46 484	90	6 923	3 462	200
51080	Vorbeck.....	352	14 628	1 318	564	30 443	86	8 762	4 381	200
51081	Westenbrügge.....	248	14 566	351	45	20 083	81	9 710	3 237	300
51082	Wiendorf	783	27 370	1 572	989	56 419	72	10 220	4 088	250
51083	Wittenbeck	750	24 295	19 755	3 777	74 858	100	4 784	2 392	200
51084	Zarnewanz.....	418	17 727	3 707	334	32 174	77	9 429	3 772	250
51085	Ziesendorf.....	1 352	54 145	11 072	19 084	186 894	138	22 766	9 106	250
Landkreis Demmin										
52001	Alt Tellin	490	14 094	6 322	154	39 224	80	13 991	6 996	200
52002	Altenhagen	377	12 792	1 660	-289	26 010	69	12 228	4 076	300
52003	Altentreptow, Stadt.....	6 705	418 546	241 869	118 821	962 890	144	32 872	13 697	240
52004	Bartow	622	21 680	2 713	689	45 242	73	16 774	8 387	200
52005	Basedow	819	30 642	3 419	586	59 555	73	17 362	6 945	250
52006	Beestland	140	1 798	261	-	11 251	80	6 506	2 169	300
52007	Beggerow	672	24 693	1 895	101	42 955	64	20 562	8 225	250
52008	Bentzin	1 060	23 019	31 502	3 922	73 896	70	18 291	9 146	200
52009	Borrentin	293	11 491	2 500	106	23 039	79	10 370	4 148	250
52010	Bredenfelde	199	5 641	533	27	15 743	79	7 634	3 054	250
52011	Breesen.....	632	23 564	5 660	-81	49 457	78	23 548	7 849	300
52012	Breest	195	11 291	280	102	15 155	78	6 143	3 072	200
52013	Briggow.....	398	18 347	780	2 832	39 765	100	15 213	6 085	250
52014	Brudersdorf	228	5 317	12	136	14 933	65	6 103	3 052	200
52015	Burow	1 262	79 085	12 430	24 379	176 845	140	9 554	4 777	200
52016	Daberkow	407	14 429	817	-170	23 135	57	10 345	5 173	200
52017	Dargun, Stadt.....	3 756	185 690	69 987	129 631	843 402	225	33 836	11 279	300
52018	Demmin, Hansestadt.....	13 226	837 836	414 191	312 998	2 283 986	173	26 102	13 051	200
52019	Duckow	306	7 017	261	120	26 164	86	12 151	4 860	250
52020	Düvier.....	592	14 367	2 117	255	44 012	74	19 618	7 847	250
52021	Faulenrost.....	810	38 600	2 478	3 210	71 201	88	24 666	9 866	250
52022	Gielow	1 585	69 614	22 481	20 697	150 430	95	14 846	5 938	250
52023	Gnevezow	316	11 441	261	65	29 660	94	15 681	6 272	250
52024	Gnevkow	418	17 813	1 620	611	35 539	85	11 602	5 801	200
52025	Golchen	340	13 710	949	815	20 928	62	5 004	2 502	200
52026	Görmin	1 003	37 646	2 500	5 669	92 474	92	32 030	12 812	250
52027	Gorschendorf.....	355	12 247	1 079	370	26 523	75	3 510	1 404	250
52028	Grammentin.....	285	13 821	280	62	17 151	60	5 201	2 080	250
52029	Grapzow	514	19 386	680	9	33 125	64	8 207	4 104	200
52030	Grischow	328	13 462	1 598	535	27 342	83	12 294	5 588	220
52032	Groß Teetzleben	832	40 100	1 029	29	48 901	59	15 187	5 062	300
52033	Gültz.....	695	36 952	2 758	173	46 839	67	13 830	6 915	200
52034	Gülzow	491	16 053	261	79	24 728	50	9 348	3 739	250

nach Gemeinden

von						Realsteuer- aufbringungskraft		Steuer- einnahmekraft		Ge- meinde- nummer
Grundsteuer B			Gewerbesteuer							
Auf- kommen	Grund- betrag	Hebe- satz	Auf- kommen	Grund- betrag	Hebe- satz					
EUR		%	EUR		%	EUR	EUR/ EW	EUR	EUR/ EW	
34 313	11 438	300	59 762	19 921	300	108 080	131	144 594	175	51059
22 843	7 614	300	4 742	1 897	250	39 887	95	61 919	147	51060
244 390	81 463	300	59 158	19 719	300	361 750	151	547 953	228	51062
38 333	12 778	300	13 814	6 907	200	76 424	76	115 741	115	51063
195 115	65 038	300	626 114	208 705	300	885 455	406	933 208	428	51064
126 317	42 106	300	114 386	38 129	300	274 944	114	481 697	200	51066
19 505	6 502	300	2 200	1 100	200	31 902	89	51 532	143	51067
289 703	96 568	300	234 857	97 857	240	679 454	115	1 219 902	207	51068
174 344	58 115	300	310 801	103 600	300	554 678	279	736 237	370	51069
5 567	1 856	300	539	216	250	13 466	57	22 985	97	51070
342 310	114 103	300	328 480	131 392	250	823 977	150	1 235 023	226	51071
21 709	7 236	300	4 446	1 482	300	46 219	60	92 695	119	51072
107 590	35 863	300	234 948	78 316	300	379 964	309	477 985	388	51073
27 020	9 007	300	1 118	373	300	39 355	75	72 264	137	51074
22 762	7 587	300	21 686	7 229	300	57 671	103	72 219	129	51075
6 291	2 097	300	132	47	280	12 962	86	19 357	128	51076
228 044	76 015	300	259 615	92 720	280	565 809	132	957 553	224	51077
22 234	7 411	300	29 692	9 897	300	73 050	148	103 635	209	51078
25 091	8 364	300	14 470	4 823	300	51 951	100	107 682	208	51079
19 543	6 514	300	2 138	855	250	35 298	100	56 276	160	51080
10 200	3 400	300	173	69	250	19 467	78	39 911	161	51081
43 200	14 400	300	2 999	1 500	200	63 665	81	102 088	130	51082
52 905	17 635	300	17 169	5 723	300	84 049	112	133 616	178	51083
21 477	7 159	300	1 268	507	250	34 984	84	62 865	150	51084
77 380	25 793	300	86 748	28 916	300	200 666	148	267 512	198	51085
24 529	8 176	300	704	235	300	45 179	92	70 833	145	52001
15 096	5 032	300	- 1 314	-438	300	25 436	67	45 071	120	52002
389 921	129 974	300	540 097	180 032	300	1 043 508	156	1 745 216	260	52003
25 336	8 445	300	3 132	1 044	300	51 910	83	83 908	135	52004
39 969	13 323	300	2 224	890	250	64 760	79	109 957	134	52005
4 745	1 582	300	-	-	300	10 510	75	13 257	95	52006
22 008	7 336	300	385	154	250	44 930	67	80 863	120	52007
37 774	12 591	300	17 831	5 944	300	83 302	79	142 707	135	52008
12 262	4 087	300	407	163	250	24 256	83	42 537	145	52009
8 005	2 668	300	104	42	250	16 443	83	24 748	124	52010
26 282	8 761	300	-373	-124	300	48 057	76	86 377	137	52011
8 546	2 849	300	466	155	300	17 460	90	33 249	171	52012
13 824	4 608	300	10 728	4 291	250	43 562	109	66 875	168	52013
8 209	2 736	300	621	207	300	17 191	75	24 418	107	52014
56 473	18 824	300	110 818	36 939	300	191 837	152	289 227	229	52015
13 567	4 522	300	-777	-259	300	26 825	66	47 761	117	52016
220 333	73 444	300	589 233	196 411	300	895 545	238	1 092 626	291	52017
835 164	278 388	300	1 422 720	474 240	300	2 475 430	187	3 734 971	282	52018
13 554	4 518	300	459	184	250	27 469	90	37 311	122	52019
23 425	7 098	330	969	388	250	43 964	74	65 689	111	52020
34 374	11 458	300	12 161	4 864	250	77 716	96	130 351	161	52021
49 342	16 447	300	86 242	31 361	275	168 880	107	266 909	168	52022
13 730	4 577	300	249	100	250	30 719	97	46 733	148	52023
21 156	7 052	300	2 781	927	300	40 698	97	66 334	159	52024
12 217	4 072	300	3 707	1 236	300	23 714	70	42 803	126	52025
36 820	11 158	330	23 624	8 591	275	95 310	95	144 188	144	52026
21 606	7 202	300	1 407	563	250	29 750	84	47 391	133	52027
11 713	3 904	300	237	95	250	18 563	65	37 889	133	52028
24 873	8 291	300	45	15	300	38 096	74	65 569	128	52029
12 204	4 068	300	2 844	813	350	29 611	90	49 286	150	52030
33 578	11 193	300	136	45	300	50 387	61	106 827	128	52032
32 218	10 739	300	791	264	300	53 867	78	107 540	155	52033
15 076	5 025	300	304	122	250	26 382	54	48 758	99	52034

Ge- meinde- nummer	Gemeinde	Ein- wohner am 30.6. 2002	Gemeindeanteil an der		Gewerbe- steuer- umlage	Realsteuer- Istaufkommen		Da		
			Einkom- men- steuer	Umsatz- steuer				Grundsteuer A		
								Auf- kommen	Grund- betrag	Hebe- satz
EUR						EUR/ EW	EUR		%	
52035	Hohenbollentin	131	6 024	381	33	8 363	64	4 730	2 057	230
52036	Hohenbrünzow	266	6 658	3 223	13 255	100 142	376	7 134	3 567	200
52037	Hohenmocker	354	16 226	1 682	375	27 997	79	9 595	4 798	200
52038	Ivenack	976	37 746	3 977	15 558	126 934	130	34 105	13 642	250
52039	Jarmen, Stadt	3 171	137 891	70 578	140 440	790 608	249	11 700	5 850	200
52040	Jürgensdorf	1 009	47 377	10 473	14 863	124 145	123	22 299	8 920	250
52042	Kittendorf	369	13 016	1 074	1 227	43 107	117	17 996	7 198	250
52043	Kletzin	487	21 904	21 615	- 2 616	22 157	45	7 824	3 912	200
52044	Knorrendorf	717	24 233	3 258	255	66 412	93	25 613	10 245	250
52045	Kriesow	382	10 102	6 148	12 315	96 456	253	18 594	6 198	300
52046	Kruckow	535	20 676	26 609	1 219	48 829	91	16 280	8 140	200
52047	Kummerow	710	22 275	1 709	1 840	55 356	78	17 899	7 160	250
52048	Lindenberg	293	14 243	1 913	834	23 564	80	8 837	4 017	220
52049	Loitz, Stadt	4 425	229 162	49 477	46 613	471 046	106	23 479	9 392	250
52050	Malchin, Stadt	8 285	577 313	307 764	89 617	937 003	113	32 914	14 310	230
52051	Meesiger	291	7 772	1 349	227	33 996	117	8 589	3 436	250
52052	Metschow	533	17 416	3 046	475	30 782	58	9 696	3 878	250
52053	Mölln	689	36 332	14 476	409	57 190	83	25 145	10 058	250
52054	Kentzlin	256	7 500	40	117	14 644	57	5 475	2 330	235
52055	Neukalen, Stadt	2 335	114 860	37 022	2 623	135 566	58	23 879	9 552	250
52056	Nossendorf	910	30 456	3 312	366	54 087	59	21 632	10 816	200
52058	Plötz	379	7 599	1 728	-20	20 318	54	9 248	4 624	200
52059	Pripsleben	288	7 797	2 086	228	19 485	68	6 638	2 213	300
52060	Quitzerow	476	15 569	1 966	592	27 613	58	5 806	2 903	200
52062	Remplin	903	32 242	6 228	13 667	111 796	124	24 639	9 856	250
52063	Ritzerow	512	14 775	2 237	3 684	50 438	99	15 750	6 300	250
52064	Röckwitz	342	13 635	3 751	1 916	36 552	107	15 266	5 551	275
52065	Rosenow	1 223	44 204	16 756	23 705	199 129	163	28 942	9 647	300
52066	Sanzkow	227	6 000	524	-72	14 288	63	5 945	2 973	200
52067	Sarow	964	28 226	1 394	339	59 159	61	28 196	11 278	250
52068	Sassen	565	20 094	1 611	192	43 565	77	18 262	7 305	250
52069	Schmarsow	247	7 536	261	-	15 765	64	7 245	3 623	200
52070	Schönfeld	460	19 350	1 469	3 893	41 985	91	6 432	2 573	250
52071	Siedenbollentin	721	38 302	8 861	316	40 537	56	7 537	3 769	200
52072	Siedenbrünzow	433	14 491	1 039	846	32 209	74	7 286	3 643	200
52073	Sommersdorf	244	8 628	2 201	60	22 402	92	5 854	2 545	230
52074	Stavenhagen, Reuterstadt, Stadt ...	6 966	440 116	164 468	816 802	3 637 911	522	25 857	12 929	200
52075	Stubbendorf	525	13 027	1 421	316	32 827	63	12 888	6 444	200
52076	Teusin	190	4 376	-	-7	12 363	65	6 173	3 087	200
52077	Trantow	520	17 590	6 771	576	40 067	77	12 979	5 192	250
52078	Tutow	1 720	77 450	9 465	4 237	84 745	49	-49	-25	200
52079	Tützpatz	694	46 139	12 586	1 759	64 139	92	25 793	8 598	300
52080	Upost	86	1 674	-	-9	4 193	49	1 230	410	300
52081	Utzedel	435	18 236	764	-17	25 119	58	7 066	3 533	200
52082	Verchen	464	18 458	599	506	26 167	56	3 491	1 396	250
52083	Völschow	585	17 713	1 403	3 078	48 837	83	12 127	6 064	200
52084	Wagun	440	12 532	3 325	- 31 020	- 122 410	-278	6 505	3 253	200
52085	Warrenzin	231	7 227	2 105	-	15 090	65	6 259	2 086	300
52086	Werder	669	27 210	2 478	1 015	51 215	77	18 274	9 137	200
52087	Wildberg	665	28 535	830	12 929	104 952	158	18 877	6 292	300
52088	Wolde	747	31 201	7 654	7 054	95 790	128	22 010	7 337	300
52089	Wotenick	390	10 016	8 541	1 207	29 429	75	9 250	3 700	250
52090	Wüstenfelde	409	7 102	261	504	28 147	69	10 329	4 132	250
52091	Zarnekow	534	18 259	4 542	311	29 503	55	9 033	4 517	200
52092	Zettemin	396	19 164	2 305	148	31 550	80	11 621	4 648	250
Landkreis Güstrow										
53001	Alt Kätwin	352	12 507	435	2 739	35 680	101	9 101	4 551	200
53002	Alt Sührkow	481	20 627	2 064	1 798	37 043	77	13 585	6 793	200
53003	Altkalen	906	24 407	11 458	8 864	93 692	103	30 906	15 453	200

nach Gemeinden

von						Realsteuer- aufbringungskraft		Steuer- einnahmekraft		Ge- meinde- nummer
Grundsteuer B			Gewerbesteuer							
Auf- kommen	Grund- betrag	Hebe- satz	Auf- kommen	Grund- betrag	Hebe- satz					
EUR		%	EUR		%	EUR	EUR/ EW	EUR	EUR/ EW	
3 508	1 169	300	125	50	250	8 991	69	17 668	135	52035
12 671	4 224	300	80 337	20 084	400	85 974	323	85 146	320	52036
16 693	5 564	300	1 709	570	300	32 121	91	55 861	158	52037
33 894	11 298	300	58 935	23 574	250	144 833	148	185 437	190	52038
183 100	61 033	300	595 808	212 789	280	891 740	281	1 012 519	319	52039
45 542	15 181	300	56 304	22 522	250	143 752	142	204 863	203	52040
20 459	6 820	300	4 652	1 861	250	46 116	125	63 958	173	52042
26 225	8 742	300	- 11 892	- 3 964	300	26 685	55	81 199	167	52043
39 831	13 277	300	968	387	250	70 768	99	107 275	150	52044
21 880	7 293	300	55 982	18 661	300	98 195	257	105 995	277	52045
28 853	9 618	300	3 696	1 848	200	57 876	108	111 852	209	52046
30 486	10 162	300	6 971	2 788	250	60 397	85	91 062	128	52047
11 565	3 855	300	3 162	1 265	250	26 615	91	47 386	162	52048
235 684	71 419	330	211 883	70 628	300	488 832	110	808 523	183	52049
510 313	164 617	310	393 776	135 785	290	1 024 625	124	2 040 934	246	52050
24 547	8 182	300	860	344	250	37 190	128	49 057	169	52051
19 282	6 026	320	1 804	722	250	32 023	60	58 673	110	52052
31 239	10 413	300	806	620	130	61 243	89	125 541	182	52053
8 670	2 890	300	499	178	280	15 933	62	26 225	102	52054
98 965	30 927	320	12 722	3 976	320	140 917	60	334 115	143	52055
31 064	10 355	300	1 391	556	250	62 622	69	107 675	118	52056
11 165	3 722	300	-95	-32	300	23 508	62	35 762	94	52058
11 808	3 936	300	1 039	346	300	19 772	69	32 410	113	52059
19 114	6 371	300	2 693	898	300	31 473	66	54 372	114	52060
35 384	11 795	300	51 773	20 709	250	128 646	142	165 783	184	52062
20 733	6 911	300	13 955	5 582	250	56 017	109	74 997	146	52063
13 299	4 433	300	7 987	2 904	275	37 350	109	58 036	170	52064
62 431	20 810	300	107 756	35 919	300	206 865	169	261 030	213	52065
8 783	2 928	300	-440	-110	400	16 665	73	25 556	113	52066
29 676	9 892	300	1 287	515	250	61 991	64	102 070	106	52067
24 429	7 403	330	874	291	300	43 431	77	72 631	129	52068
8 526	2 842	300	-6	-2	400	18 237	74	28 917	117	52069
17 854	5 951	300	17 699	5 900	300	44 980	98	69 308	151	52070
31 562	10 521	300	1 438	479	300	46 412	64	107 912	150	52071
22 358	7 453	300	2 565	1 283	200	38 125	88	58 352	135	52072
16 318	5 439	300	230	92	250	24 906	102	38 975	160	52073
518 106	172 702	300	3 093 948	1 237 579	250	4 512 095	648	4 468 242	641	52074
18 502	6 167	300	1 437	479	300	37 767	72	56 883	108	52075
6 221	2 074	300	-31	-12	250	14 312	75	20 369	107	52076
24 468	7 415	330	2 620	873	300	40 342	78	70 856	136	52077
68 742	22 914	300	16 052	6 421	250	98 667	57	210 973	123	52078
31 681	10 560	300	6 665	2 666	250	64 752	93	139 368	201	52079
3 009	1 003	300	-46	-15	300	4 352	51	6 675	78	52080
18 162	6 054	300	-109	-27	400	28 956	67	54 948	126	52081
20 758	6 919	300	1 918	767	250	29 406	63	55 018	119	52082
22 716	7 572	300	13 994	4 665	300	54 844	94	77 658	133	52083
12 085	4 028	300	- 141 000	- 47 000	300	- 126 283	-287	- 74 612	-170	52084
8 833	2 944	300	-2	-1	250	14 986	65	27 083	117	52085
28 326	9 442	300	4 615	1 538	300	58 640	88	97 722	146	52086
27 304	9 101	300	58 771	19 590	300	107 536	162	134 888	203	52087
41 716	13 905	300	32 064	10 688	300	98 473	132	142 210	190	52088
13 777	4 592	300	6 402	1 829	350	30 173	77	51 355	132	52089
16 287	4 935	330	1 531	766	200	29 018	71	38 594	94	52090
19 052	6 351	300	1 418	473	300	33 852	63	63 327	119	52091
19 366	6 455	300	563	225	250	33 743	85	62 395	158	52092
13 299	4 433	300	13 280	4 150	320	38 917	111	53 905	153	53001
16 632	5 544	300	6 826	2 730	250	43 524	90	72 308	150	53002
27 857	9 286	300	34 929	13 434	260	110 315	122	146 653	162	53003

Ge- meinde- nummer	Gemeinde	Ein- wohner am 30.6. 2002	Gemeindeanteil an der		Gewerbe- steuer- umlage	Realsteuer- Istaufkommen		Da		
			Einkom- men- steuer	Umsatz- steuer				Grundsteuer A		
								Auf- kommen	Grund- betrag	Hebe- satz
						EUR				
53004	Baumgarten	973	37 572	2 490	1 067	65 647	67	23 948	10 412	230
53005	Behren-Lübchin.....	765	19 612	6 695	1 468	55 018	72	23 931	11 966	200
53006	Bellin.....	296	11 095	3 197	2 767	37 669	127	9 204	4 602	200
53007	Bernitt	1 881	66 170	13 451	14 696	184 915	98	50 447	25 224	200
53008	Boddin.....	441	13 523	2 126	933	40 383	92	16 061	8 031	200
53010	Bristow.....	236	5 145	1 083	198	21 915	93	9 862	4 251	232
53011	Bülow.....	360	6 719	929	586	25 744	72	4 143	2 072	200
53012	Bülow.....	358	17 367	804	239	25 221	70	7 828	3 728	210
53013	Bützow, Stadt.....	8 521	679 839	200 135	171 260	1 324 776	155	18 766	8 530	220
53015	Dahmen	655	24 890	4 462	788	53 776	82	18 940	8 164	232
53016	Dalkendorf.....	325	13 190	261	1 352	28 101	86	11 735	5 868	200
53017	Diekhof.....	838	50 711	6 100	6 542	69 678	83	10 962	5 481	200
53019	Dreetz	242	8 937	1 012	59 389	265 929	1 099	6 211	3 106	200
53020	Finkenthal.....	355	11 726	1 097	2 445	33 217	94	10 859	5 430	200
53021	Glasewitz.....	453	13 635	6 974	39	20 818	46	6 520	3 260	200
53022	Gnoien, Stadt.....	3 484	177 795	74 001	53 902	440 516	126	26 637	11 581	230
53026	Groß Roge	775	26 602	3 561	6 485	73 952	95	18 344	9 172	200
53027	Groß Schwiesow	355	12 073	541	523	23 808	67	7 708	3 854	200
53028	Groß Wokern.....	1 153	49 708	14 606	- 8 298	42 263	37	12 904	6 452	200
53029	Groß Wüstenfelde	709	29 031	6 397	6 223	67 446	95	16 236	8 118	200
53030	Gülzow.....	1 049	64 806	6 286	4 278	101 243	97	20 092	5 741	350
53031	Güstrow, Stadt.....	31 864	2 589 780	893 637	956 784	6 641 601	208	27 697	13 849	200
53032	Gutow	773	32 626	7 768	1 318	50 619	65	9 688	4 844	200
53033	Hohen Demzin.....	512	14 949	7 477	9 271	81 569	159	19 599	8 448	232
53034	Hohen Spreng	547	30 445	1 029	994	38 999	71	9 824	4 912	200
53035	Hoppenrade	845	38 191	3 246	1 535	57 838	68	21 225	7 075	300
53036	Jördenstorf.....	1 282	76 569	22 876	22 640	162 648	127	18 299	9 150	200
53037	Jürgenshagen	1 234	52 299	4 910	26 508	180 782	147	26 340	13 170	200
53039	Klein Belitz	1 010	40 907	4 538	5 788	100 736	100	32 961	13 184	250
53041	Klein Upahl	290	22 622	812	535	20 126	69	3 009	1 505	200
53043	Krakow am See, Stadt	3 565	225 829	70 255	38 083	429 752	121	18 841	9 421	200
53044	Kuchelmiß.....	963	31 201	12 821	5 475	85 344	89	23 604	7 868	300
53045	Kuhs	382	15 235	4 364	2 296	33 827	89	7 679	3 840	200
53047	Laage, Stadt.....	4 961	393 407	72 772	161 589	1 030 339	208	17 974	8 987	200
53048	Lalendorf	2 573	125 991	26 393	24 085	239 098	93	43 572	21 786	200
53049	Langhagen	751	40 150	29 234	31 049	211 537	282	12 517	6 259	200
53050	Lelkendorf.....	651	23 689	3 511	781	51 841	80	22 962	9 185	250
53051	Levitow.....	251	8 478	1 469	1 205	22 461	89	4 419	2 210	200
53052	Liessow	588	29 813	2 935	7 012	76 141	129	7 619	3 810	200
53054	Lohmen.....	832	27 866	11 463	948	62 070	75	16 678	8 339	200
53056	Lühburg.....	287	6 558	276	3 311	32 698	114	8 620	4 310	200
53057	Lüssow	1 078	71 660	41 109	19 277	131 253	122	8 309	4 155	200
53059	Matgendorf.....	356	25 115	1 837	472	17 662	50	3 643	1 822	200
53060	Mistorf.....	705	26 527	6 016	3 413	57 165	81	16 670	8 335	200
53062	Mühl Rosin.....	1 210	61 223	6 247	5 498	88 957	74	8 546	4 273	200
53063	Neu Heinde.....	359	8 615	1 345	667	31 025	86	10 883	5 442	200
53064	Neuendorf.....	172	4 177	276	297	12 183	71	3 111	1 556	200
53067	Penzin.....	168	8 428	1 292	650	14 159	84	4 372	2 186	200
53068	Plaaz.....	648	20 812	1 558	2 066	48 692	75	10 959	5 480	200
53069	Poggelow.....	378	9 173	1 305	248	25 829	68	13 748	6 874	200
53070	Pölitze	269	10 065	36	340	18 499	69	9 078	4 539	200
53071	Prebberede.....	503	13 698	876	385	30 664	61	11 159	5 580	200
53072	Prüzen	812	31 821	22 951	7 339	176 471	217	15 210	6 613	230
53074	Recknitz	276	12 308	1 909	2 029	29 101	105	7 038	3 519	200
53075	Reimershagen	497	15 916	2 131	4 339	52 438	106	15 551	7 776	200
53076	Remlin.....	453	9 780	453	114	16 329	36	5 333	2 667	200
53078	Rühn.....	680	33 853	5 590	6 437	60 658	89	4 758	2 379	200
53080	Sarmstorf.....	522	31 052	7 743	2 029	36 494	70	5 762	2 881	200
53083	Steinhagen	867	38 936	12 004	14 931	106 942	123	3 836	1 918	200
53085	Sukow-Marienhof.....	305	10 772	5 944	2 144	31 208	102	8 071	4 036	200

nach Gemeinden

von						Realsteuer- aufbringungskraft		Steuer- einnahmekraft		Ge- meinde- nummer
Grundsteuer B			Gewerbesteuer							
Auf- kommen	Grund- betrag	Hebe- satz	Auf- kommen	Grund- betrag	Hebe- satz					
EUR		%	EUR		%	EUR	EUR/ EW	EUR	EUR/ EW	
37 153	11 258	330	4 546	1 624	280	68 127	70	121 495	125	53004
24 909	8 303	300	6 178	2 230	277	63 548	83	95 889	125	53005
15 885	5 295	300	12 580	4 193	300	42 129	142	57 898	196	53006
78 798	26 266	300	55 670	22 268	250	219 211	117	309 449	165	53007
20 069	6 690	300	4 253	1 418	300	46 230	105	66 120	150	53008
11 173	3 558	314	880	307	287	23 135	98	31 133	132	53010
18 926	6 309	300	2 675	892	300	29 288	81	38 920	108	53011
16 472	5 491	300	921	368	250	28 726	80	53 302	149	53012
527 552	164 860	320	778 458	259 486	300	1 400 693	164	2 369 477	278	53013
31 393	9 998	314	3 443	1 200	287	57 197	87	95 283	145	53015
11 237	3 746	300	5 129	2 052	250	33 056	102	50 200	154	53016
38 887	12 962	300	19 829	9 915	200	88 455	106	158 124	189	53017
7 752	2 584	300	251 966	89 988	280	298 981	1 235	252 960	1 045	53019
13 087	4 362	300	9 271	3 708	250	39 349	111	54 213	153	53020
14 129	4 710	300	169	56	300	23 970	53	49 756	110	53021
172 937	55 786	310	240 942	81 675	295	475 106	136	741 015	213	53022
31 031	10 344	300	24 577	9 831	250	87 877	113	121 731	157	53026
14 107	4 702	300	1 993	797	250	27 668	78	44 378	125	53027
59 528	19 843	300	- 30 169	- 12 570	240	43 646	38	135 273	117	53028
27 628	9 209	300	23 582	9 433	250	80 264	113	120 575	170	53029
61 705	17 630	350	19 446	6 482	300	94 275	90	185 880	177	53030
2 264 880	647 109	350	4 349 024	1 449 675	300	6 807 025	214	10 324 371	324	53031
34 932	11 644	300	5 999	2 000	300	57 564	74	109 121	141	53032
21 638	6 891	314	40 332	14 053	287	87 613	171	106 487	208	53033
24 654	8 218	300	4 521	1 507	300	44 432	81	86 558	158	53034
29 634	9 878	300	6 979	2 326	300	57 773	68	112 285	133	53035
50 012	16 671	300	94 337	34 304	275	186 433	145	292 529	228	53036
54 030	18 010	300	100 412	40 165	250	218 878	177	269 585	218	53037
45 849	15 283	300	21 926	8 770	250	110 890	110	166 196	165	53039
15 483	5 161	300	1 634	817	200	23 789	82	55 342	191	53041
237 802	67 943	350	173 109	57 703	300	436 362	122	780 753	219	53043
45 145	15 048	300	16 595	8 298	200	96 124	100	146 607	152	53044
15 700	5 233	300	10 448	3 483	300	37 894	99	61 025	160	53045
277 864	85 497	325	734 501	244 834	300	1 083 675	218	1 538 762	310	53047
122 532	40 844	300	72 994	36 497	200	305 837	119	482 334	187	53048
57 878	19 293	300	141 142	47 047	300	228 689	305	282 383	376	53049
25 325	8 442	300	3 554	1 185	300	54 212	83	89 693	138	53050
12 563	4 188	300	5 479	1 826	300	25 279	101	37 265	148	53051
36 640	12 213	300	31 882	10 627	300	84 206	143	121 347	206	53052
41 078	13 693	300	4 314	1 438	300	71 023	85	120 064	144	53054
9 011	3 004	300	15 067	5 022	300	36 195	126	42 227	147	53056
49 915	16 638	300	73 029	29 212	250	158 594	147	279 499	259	53057
12 582	4 194	300	1 437	719	200	20 908	59	56 995	160	53059
27 557	9 186	300	12 938	5 175	250	67 311	95	106 589	151	53060
55 409	18 470	300	25 002	8 334	300	99 530	82	184 923	153	53062
17 610	5 870	300	2 532	1 013	250	36 073	100	48 662	136	53063
7 946	2 649	300	1 126	450	250	14 145	82	19 899	116	53064
7 321	2 440	300	2 466	986	250	16 595	99	28 890	172	53067
28 331	9 444	300	9 402	3 134	300	55 079	85	83 345	129	53068
10 943	3 648	300	1 138	379	300	29 826	79	43 565	115	53069
7 872	2 624	300	1 549	516	300	21 268	79	34 879	130	53070
18 040	6 013	300	1 465	586	250	35 547	71	54 976	109	53071
130 120	37 177	350	31 141	11 122	280	177 908	219	237 514	293	53072
14 374	4 791	300	7 689	3 076	250	34 348	124	51 245	186	53074
17 150	5 717	300	19 737	6 579	300	58 519	118	78 316	158	53075
10 560	3 520	300	436	174	250	18 871	42	32 731	72	53076
31 514	10 505	300	24 386	9 754	250	72 248	106	118 204	174	53078
21 501	7 167	300	9 231	3 077	300	40 998	79	89 643	172	53080
42 021	13 555	310	61 085	22 624	270	122 073	141	172 977	200	53083
13 379	4 460	300	9 758	3 253	300	34 979	115	53 672	176	53085

Gemeinde- nummer	Gemeinde	Ein- wohner am 30.6. 2002	Gemeindeanteil an der		Gewerbe- steuer- umlage	Realsteuer- Istaufkommen		Da		
			Einkom- men- steuer	Umsatz- steuer				Grundsteuer A		
								Auf- kommen	Grund- betrag	Hebe- satz
EUR						EUR/ EW	EUR		%	
53086	Tarnow	1 355	61 819	6 775	4 037	91 394	67	23 048	10 021	230
53087	Teterow, Stadt	9 938	635 325	267 831	218 131	1 676 840	169	32 271	12 908	250
53088	Thürkow	476	18 680	4 942	7 760	60 955	128	8 697	4 349	200
53091	Walkendorf.....	541	23 577	5 878	536	40 917	76	18 272	9 136	200
53092	Wardow	1 200	38 625	2 713	1 555	70 615	59	24 489	12 245	200
53093	Warnkenhagen.....	418	15 644	901	503	35 319	84	16 980	7 319	232
53094	Warnow	1 126	45 307	5 988	1 578	82 917	74	23 354	11 677	200
53095	Wasdow	456	10 438	924	289	28 896	63	11 918	5 959	200
53096	Wattmannshagen	1 084	40 868	4 977	690	66 178	61	19 165	9 583	200
53097	Weitendorf.....	973	60 307	77 374	52 147	327 510	337	9 804	4 902	200
53098	Zehna.....	763	31 139	6 016	1 191	49 508	65	13 313	6 657	200
53099	Zepelin.....	536	18 197	719	1 638	35 187	66	11 783	5 892	200
53102	Dobbin-Linstow	604	21 049	2 504	3 305	57 086	95	13 241	6 621	200
53103	Dolgen am See.....	816	26 539	1 749	-19	48 759	60	14 414	7 207	200
Landkreis Ludwigslust										
54001	Alt Krenzlin.....	885	49 250	1 740	14 172	102 182	115	9 900	4 950	200
54002	Alt Zachun.....	398	21 941	1 194	1 437	29 978	75	3 198	1 599	200
54003	Balow	354	13 573	6 512	4 383	44 656	126	6 794	3 397	200
54004	Bandenitz	519	34 324	8 799	6 268	77 928	150	6 141	3 071	200
54005	Bantin	429	19 275	586	177	31 188	73	5 464	2 376	230
54006	Banzin	351	18 172	901	1 319	26 023	74	6 427	3 214	200
54007	Belsch.....	277	16 784	1 309	789	23 379	84	3 772	1 886	200
54008	Bennin	271	12 000	1 102	2 181	30 224	112	3 903	1 952	200
54009	Besitz.....	544	29 378	1 284	776	34 143	63	7 523	3 762	200
54010	Blievenstorf	513	21 607	3 392	416	40 800	80	9 447	3 149	300
54011	Bobzin	287	20 750	11 401	- 1 617	33 307	116	3 798	1 899	200
54013	Boizenburg/Elbe, Stadt.....	10 692	875 110	235 232	211 761	1 771 288	166	21 886	10 422	210
54014	Brahlstorf	835	51 976	18 086	20 298	150 566	180	10 020	5 010	200
54015	Brenz	608	36 345	22 876	53 929	263 742	434	4 834	2 417	200
54016	Bresegard bei Picher.....	373	18 779	981	648	28 516	76	5 376	2 688	200
54017	Bresegard bei Eldena.....	249	14 330	311	665	29 921	120	3 781	1 891	200
54018	Brunow	416	13 797	4 942	2 529	49 940	120	17 642	5 881	300
54019	Camin	349	20 801	524	8 514	39 375	113	10 600	4 609	230
54020	Dadow	141	5 145	524	351	13 828	98	3 802	1 901	200
54021	Dambeck	369	20 217	1 905	3 602	52 097	141	15 421	5 140	300
54022	Dersenow.....	519	29 390	4 213	3 853	61 658	119	10 167	5 084	200
54024	Dömitz, Stadt.....	2 610	168 757	54 734	43 596	467 991	179	18 150	9 075	200
54027	Dümmer.....	1 420	74 114	20 790	8 331	147 485	104	23 261	7 754	300
54028	Eldena	1 489	95 337	34 525	44 341	306 920	206	12 422	4 969	250
54029	Fahrbinde.....	362	15 730	9 953	10 356	75 792	209	2 730	1 365	200
54030	Gallin	507	33 122	53 952	635 166	2 342 043	4 619	9 200	4 600	200
54031	Gammelin	487	27 383	426	693	37 301	77	6 432	3 216	200
54032	Garlitz	473	22 945	5 870	1 942	30 833	65	5 834	2 917	200
54033	Glaisin	343	21 382	541	797	26 791	78	5 449	2 725	200
54034	Göhlen	441	30 940	10 704	3 937	50 062	114	4 569	2 285	200
54035	Gorlosen	434	17 590	550	187	37 402	86	12 366	4 946	250
54036	Gößlow	342	14 552	3 472	1 616	29 042	85	5 756	2 878	200
54037	Grabow, Stadt.....	6 505	439 533	134 951	71 045	809 747	124	11 540	5 770	200
54038	Grebs	414	15 681	5 394	3 697	38 878	94	5 104	2 552	200
54039	Gresse	681	43 757	6 300	12 590	99 494	146	14 964	7 482	200
54040	Greven	882	41 811	3 041	1 407	62 667	71	14 605	7 303	200
54041	Groß Krams	208	7 821	2 122	270	13 634	66	2 511	1 256	200
54042	Groß Laasch	1 119	61 260	7 729	11 551	120 077	107	6 231	3 116	200
54043	Hagenow, Stadt	12 290	1 006 754	341 882	260 020	2 396 015	195	22 363	10 165	220
54044	Heidhof.....	317	14 119	533	149	20 218	64	2 466	1 233	200
54045	Holthusen	882	52 545	38 632	45 060	304 475	345	8 995	2 998	300
54046	Hoort	624	35 452	1 501	1 228	46 031	74	8 397	4 199	200
54047	Hülseburg	172	5 789	137	515	14 723	86	4 672	2 336	200
54048	Jessenitz	384	28 597	7 126	9 187	74 045	193	9 040	4 520	200

nach Gemeinden

von						Realsteuer- aufbringungskraft		Steuer- einnahmekraft		Ge- meinde- nummer
Grundsteuer B			Gewerbesteuer							
Auf- kommen	Grund- betrag	Hebe- satz	Auf- kommen	Grund- betrag	Hebe- satz					
EUR		%	EUR		%	EUR	EUR/ EW	EUR	EUR/ EW	
51 207	16 002	320	17 139	6 121	280	97 605	72	185 810	137	53086
653 052	186 586	350	991 517	330 506	300	1 708 658	172	2 636 725	265	53087
22 854	7 618	300	29 404	11 762	250	73 284	154	96 292	202	53088
20 603	6 868	300	2 042	817	250	47 546	88	85 484	158	53091
39 057	13 019	300	7 069	2 356	300	80 764	67	135 323	113	53092
16 134	5 138	314	2 205	768	287	37 202	89	59 228	142	53093
54 778	18 259	300	4 785	2 393	200	97 509	87	164 558	146	53094
15 873	5 291	300	1 105	442	250	33 509	73	48 575	107	53095
43 874	14 625	300	3 139	1 046	300	75 904	70	136 693	126	53096
80 670	26 890	300	237 036	79 012	300	352 014	362	460 618	473	53097
30 770	10 257	300	5 425	1 808	300	56 461	74	104 337	137	53098
18 438	6 146	300	4 966	2 483	200	42 696	80	66 935	125	53099
33 827	11 276	300	10 018	5 009	200	69 929	116	98 229	163	53102
34 433	11 478	300	-88	-29	300	56 162	69	94 622	116	53103
38 598	12 866	300	53 684	21 474	250	123 209	139	178 867	202	54001
21 115	7 038	300	5 665	2 179	260	34 726	87	64 817	163	54002
17 938	5 979	300	19 924	6 641	300	49 341	139	70 235	198	54003
43 292	14 431	300	28 495	9 498	300	86 523	167	136 509	263	54004
24 969	7 344	340	755	270	280	31 595	74	58 653	137	54005
13 597	4 532	300	5 999	2 000	300	29 361	84	54 067	154	54006
16 017	5 339	300	3 590	1 197	300	26 488	96	50 213	181	54007
17 065	5 688	300	9 256	3 306	280	34 467	127	49 978	184	54008
23 091	7 697	300	3 529	1 176	300	38 907	72	80 032	147	54009
29 460	9 820	300	1 893	631	300	43 033	84	75 881	148	54010
35 635	11 878	300	- 6 126	- 2 450	250	37 470	131	79 176	276	54011
851 022	270 166	315	898 380	320 850	280	1 958 963	183	3 192 315	299	54013
63 655	21 218	300	76 891	30 756	250	181 156	217	250 803	300	54014
54 628	18 209	300	204 280	81 712	250	324 914	534	344 110	566	54015
20 684	6 895	300	2 456	982	250	33 028	89	59 324	159	54016
23 617	7 872	300	2 523	1 009	250	34 592	139	54 050	217	54017
22 715	7 572	300	9 583	3 833	250	51 801	125	73 289	176	54018
15 874	5 121	310	12 901	12 901	100	68 915	197	89 683	257	54019
8 693	2 898	300	1 333	533	250	16 069	114	23 355	166	54020
20 302	6 767	300	16 374	5 458	300	52 414	142	78 668	213	54021
33 975	11 325	300	17 516	5 839	300	69 099	133	110 092	212	54022
251 674	83 891	300	198 167	66 056	300	516 470	198	760 923	292	54024
86 354	28 785	300	37 870	12 623	300	156 537	110	271 462	191	54027
116 460	38 820	300	178 038	67 184	265	355 888	239	477 880	321	54028
33 833	11 278	300	39 229	15 692	250	91 180	252	112 525	311	54029
119 384	39 795	300	2 213 459	962 373	230	3 171 992	6 256	2 636 571	5 200	54030
27 716	9 239	300	3 153	1 051	300	42 518	87	80 109	164	54031
19 113	6 371	300	5 886	2 943	200	37 933	80	73 583	156	54032
18 321	6 107	300	3 021	1 208	250	31 124	91	60 430	176	54033
30 576	10 192	300	14 917	5 967	250	59 050	134	108 593	246	54034
24 325	8 108	300	711	284	250	40 294	93	64 976	150	54035
15 939	5 313	300	7 347	2 449	300	32 662	96	54 637	160	54036
496 801	165 600	300	301 406	107 645	280	919 509	141	1 591 090	245	54037
19 769	6 590	300	14 005	5 602	250	46 183	112	69 560	168	54038
35 883	11 961	300	48 647	19 077	255	118 517	174	172 723	254	54039
42 623	14 208	300	5 439	2 133	255	72 540	82	131 980	150	54040
10 098	3 366	300	1 025	410	250	15 773	76	28 438	137	54041
70 088	23 363	300	43 758	17 503	250	142 405	127	223 278	200	54042
1 112 945	337 256	330	1 260 707	393 971	320	2 418 152	197	3 891 899	317	54043
17 071	5 690	300	681	227	300	23 112	73	43 016	136	54044
90 656	25 902	350	204 824	68 275	300	310 411	352	376 629	427	54045
32 512	10 837	300	5 122	1 863	275	52 854	85	102 141	164	54046
8 489	2 830	300	1 562	781	200	17 636	103	25 262	147	54047
23 241	7 747	300	41 764	13 921	300	80 917	211	118 393	308	54048

Gemeinde- nummer	Gemeinde	Ein- wohner am 30.6. 2002	Gemeindeanteil an der		Gewerbe- steuer- umlage	Realsteuer- Istaufkommen		Da		
			Einkom- men- steuer	Umsatz- steuer				Grundsteuer A		
								Auf- kommen	Grund- betrag	Hebe- satz
EUR						EUR/ EW	EUR		%	
54049	Karenz	307	18 470	635	520	28 634	93	2 713	1 357	200
54051	Karstädt	683	39 543	1 874	1 789	54 380	80	6 653	3 327	200
54052	Kirch Jesar.....	686	34 832	10 406	-502	38 432	56	3 884	1 942	200
54053	Klein Bengerstorf	371	20 873	1 079	514	28 632	77	7 120	3 560	200
54054	Klein Rogahn.....	1 315	71 474	7 392	4 008	99 253	75	7 321	3 661	200
54055	Kloddram.....	178	8 851	261	1 953	23 270	131	4 465	2 233	200
54056	Kogel.....	627	35 241	4 498	40 196	172 611	275	12 418	6 209	200
54057	Körchow.....	911	47 328	1 913	12 974	104 274	114	16 447	8 224	200
54058	Kremmin.....	319	15 371	639	7 770	58 383	183	7 970	3 985	200
54059	Krinitz	140	6 285	-	225	12 435	89	2 646	1 323	200
54060	Kuhstorf	897	40 807	4 603	19 734	143 264	160	5 820	2 910	200
54061	Kummer.....	558	45 109	11 076	16 110	97 051	174	3 814	1 907	200
54062	Lassahn.....	514	30 617	4 107	5 646	72 689	141	14 255	7 128	200
54063	Lehsen	326	16 883	1 097	2 707	34 350	105	4 559	2 280	200
54064	Leussow.....	328	16 201	1 553	1 615	24 614	75	3 465	1 733	200
54065	Lübesse.....	824	45 580	8 813	21 384	151 729	184	2 904	1 263	230
54066	Lüblow	731	48 171	1 313	3 580	51 207	70	7 613	3 807	200
54067	Lübtheen, Stadt.....	3 941	262 718	92 056	74 383	597 220	152	13 396	6 698	200
54069	Ludwigslust, Stadt.....	12 337	975 554	492 725	236 758	2 268 529	184	13 752	6 876	200
54070	Lüttow	396	22 066	8 635	9 537	68 602	173	2 321	1 161	200
54071	Malk Göhren	556	26 229	1 061	1 756	43 169	78	9 799	3 920	250
54072	Malliß	1 502	90 304	24 000	2 387	130 388	87	5 685	2 274	250
54073	Melkof.....	336	20 279	586	1 022	30 763	92	7 875	3 938	200
54074	Milow	368	14 292	11 578	5 036	43 829	119	8 116	4 058	200
54075	Möllenbeck.....	255	10 412	17	334	19 761	77	9 042	4 521	200
54076	Moraas.....	553	20 330	790	764	37 445	68	4 100	2 050	200
54077	Muchow.....	404	19 386	3 312	3 488	43 775	108	8 794	4 397	200
54078	Neu Gülze.....	784	44 279	6 175	10 477	93 583	119	5 289	2 645	200
54079	Neu Kaliß	2 208	123 673	23 001	34 756	342 137	155	7 859	3 930	200
54080	Neuhof.....	372	13 065	1 932	4 183	48 063	129	6 721	3 361	200
54081	Neustadt-Glewe, Stadt.....	7 080	483 116	195 686	272 440	1 614 972	228	22 759	12 644	180
54082	Niendorf an der Rögnitz	347	13 090	2 410	211	21 358	62	3 612	1 806	200
54083	Nostorf	1 216	21 569	2 490	1 019	28 988	24	7 417	3 709	200
54084	Pampow.....	2 809	150 486	86 192	9 839	314 857	112	7 050	2 350	300
54086	Pätow-Steegen.....	417	27 544	10 846	4 297	45 547	109	5 133	2 567	200
54087	Picher	772	48 493	4 222	7 183	85 562	111	8 553	4 277	200
54088	Polz	436	27 321	4 466	8 608	70 484	162	572	286	200
54089	Prislich	642	24 631	3 751	2 713	55 672	87	3 332	1 333	250
54090	Pritzler.....	510	24 990	2 619	2 061	49 680	97	13 044	5 218	250
54091	Rastow.....	1 708	90 354	12 288	26 654	197 844	116	13 685	5 950	230
54092	Redefin.....	589	31 597	7 152	3 160	97 505	166	5 220	2 610	200
54093	Rodenwalde.....	503	28 237	1 353	1 597	43 387	86	13 885	6 943	200
54094	Rüterberg.....	172	11 589	1 380	106	18 309	106	2 157	1 079	200
54095	Schossin	272	18 060	3 098	473	25 885	95	7 842	3 137	250
54096	Schwanheide.....	803	47 724	7 995	7 531	86 179	107	8 158	4 079	200
54097	Setzin.....	522	28 002	972	4 018	54 144	104	10 373	5 187	200
54098	Steesow	219	8 888	2 167	590	24 028	110	7 206	3 603	200
54099	Stralendorf.....	1 546	55 348	9 847	23 969	190 648	123	8 855	3 542	250
54100	Strohkirchen	329	17 193	1 705	2 317	27 435	83	3 981	1 991	200
54101	Sülstorf.....	1 023	59 960	10 073	16 566	128 167	125	9 609	3 203	300
54102	Teldau.....	869	43 250	7 688	5 101	73 274	84	14 692	7 346	200
54103	Tessin bei Boizenburg.....	428	28 659	1 753	696	30 955	72	3 377	1 689	200
54105	Tewswoos.....	511	22 498	3 751	1 207	57 599	113	11 492	4 597	250
54106	Toddin	573	34 263	10 228	- 23 730	- 72 569	-127	4 720	2 360	200
54107	Uelitz.....	453	24 929	857	873	25 833	57	3 114	1 557	200
54108	Valluhn.....	359	21 073	49 740	45 776	313 026	872	4 431	1 927	230
54109	Vellahn.....	979	57 764	6 855	16 375	126 671	129	5 292	2 646	200
54110	Vielank.....	755	45 852	8 480	11 663	111 464	148	12 105	6 053	200
54111	Warlitz.....	483	21 023	3 761	627	36 023	75	10 172	5 086	200
54112	Warlow.....	507	28 833	876	1 598	37 745	74	3 791	1 896	200

nach Gemeinden

von						Realsteuer- aufbringungskraft		Steuer- einnahmekraft		Ge- meinde- nummer
Grundsteuer B			Gewerbesteuer							
Auf- kommen	Grund- betrag	Hebe- satz	Auf- kommen	Grund- betrag	Hebe- satz					
EUR		%	EUR		%	EUR	EUR/ EW	EUR	EUR/ EW	
23 950	7 983	300	1 971	788	250	33 026	108	58 677	191	54049
39 592	13 197	300	8 135	2 712	300	61 566	90	116 321	170	54051
36 831	12 277	300	- 2 283	-761	300	44 248	65	103 313	151	54052
19 172	6 391	300	2 340	780	300	32 711	88	62 135	167	54053
74 926	24 975	300	17 006	6 074	280	113 288	86	215 488	164	54054
9 924	3 308	300	8 881	2 960	300	25 882	145	36 427	205	54055
38 385	12 795	300	121 808	60 904	200	249 852	398	262 877	419	54056
38 681	12 894	300	49 146	19 658	250	125 280	138	179 652	197	54057
15 094	5 031	300	35 319	11 773	300	63 600	199	77 720	244	54058
8 764	2 921	300	1 025	342	300	14 192	101	22 656	162	54059
47 740	15 913	300	89 704	29 901	300	155 357	173	196 644	219	54060
32 211	10 737	300	61 026	24 410	250	118 002	211	175 333	314	54061
37 044	12 348	300	21 390	8 556	250	85 943	167	126 734	247	54062
25 688	8 563	300	4 103	4 103	100	47 596	146	69 328	213	54063
15 027	5 009	300	6 122	2 449	250	28 932	88	51 269	156	54064
58 104	19 368	300	90 721	32 400	280	171 187	208	221 632	269	54065
32 743	10 914	300	10 851	5 426	200	63 396	87	127 727	175	54066
245 713	81 904	300	338 111	112 704	300	650 698	165	1 031 591	262	54067
999 237	333 079	300	1 255 540	358 726	350	2 285 339	185	3 890 055	315	54069
22 930	7 643	300	43 351	14 450	300	74 341	188	103 946	262	54070
26 715	8 905	300	6 655	2 662	250	48 088	86	83 656	150	54071
115 659	38 553	300	9 044	3 618	250	148 856	99	295 318	197	54072
18 241	6 080	300	4 647	1 549	300	34 950	104	62 551	186	54073
16 635	5 545	300	19 078	7 631	250	52 514	143	78 816	214	54074
9 196	3 065	300	1 523	508	300	22 712	89	36 790	144	54075
29 867	9 956	300	3 478	1 159	300	42 580	77	70 713	128	54076
19 126	6 375	300	15 855	5 285	300	48 782	121	75 408	187	54077
40 669	13 556	300	47 625	15 875	300	102 569	131	159 484	203	54078
202 623	67 541	300	131 655	52 662	250	406 254	184	565 483	256	54079
28 664	9 555	300	12 678	6 339	200	60 560	163	76 372	205	54080
436 404	174 562	250	1 155 809	412 789	280	1 925 440	272	2 516 617	355	54081
16 945	5 648	300	801	320	250	24 606	71	44 903	129	54082
17 709	5 903	300	3 862	1 545	250	33 792	28	65 083	54	54083
263 080	87 693	300	44 727	14 909	300	352 964	126	637 371	227	54084
24 135	8 045	300	16 279	6 512	250	54 065	130	98 695	237	54086
44 355	14 785	300	32 654	10 885	300	94 925	123	159 008	206	54087
30 783	10 261	300	39 129	13 043	300	76 838	176	110 468	253	54088
40 002	13 334	300	12 338	4 113	300	61 759	96	96 850	151	54089
29 763	8 504	350	6 873	3 124	220	51 211	100	86 319	169	54090
71 080	22 929	310	113 079	40 385	280	219 490	129	330 042	193	54091
77 918	25 973	300	14 367	4 789	300	110 204	187	157 880	268	54092
22 242	7 414	300	7 260	2 420	300	49 310	98	88 105	175	54093
15 666	5 222	300	486	162	300	20 940	122	38 237	222	54094
15 889	5 296	300	2 154	718	300	27 772	102	55 366	204	54095
48 920	16 307	300	29 101	11 412	255	101 336	126	167 781	209	54096
25 505	8 502	300	18 266	6 089	300	60 449	116	96 117	184	54097
14 586	5 834	250	2 236	894	250	31 265	143	45 130	206	54098
72 840	24 280	300	108 953	36 318	300	205 686	133	268 085	173	54099
14 676	4 892	300	8 778	3 511	250	32 475	99	55 633	169	54100
43 253	14 418	300	75 305	25 102	300	135 832	133	212 236	207	54101
39 259	13 086	300	19 323	7 729	250	86 388	99	148 770	171	54102
24 887	8 296	300	2 691	1 055	255	35 714	83	76 393	178	54103
40 616	13 539	300	5 491	1 830	300	62 947	123	96 596	189	54105
30 581	10 194	300	- 107 870	- 35 957	300	- 72 535	-127	8 793	15	54106
20 070	6 690	300	2 649	1 325	200	30 748	68	65 197	144	54107
100 517	33 506	300	208 078	69 359	300	337 370	940	370 468	1 032	54108
59 349	19 783	300	62 030	24 812	250	152 006	155	222 348	227	54109
46 341	15 447	300	53 018	17 673	300	122 697	163	182 907	242	54110
23 283	7 761	300	2 568	951	270	41 527	86	73 726	153	54111
27 898	9 299	300	6 056	2 422	250	43 937	87	83 078	164	54112

Gemeinde- nummer	Gemeinde	Ein- wohner am 30.6. 2002	Gemeindeanteil an der		Gewerbe- steuer- umlage	Realsteuer- Istaufkommen		Da		
			Einkom- men- steuer	Umsatz- steuer				Grundsteuer A		
								Auf- kommen	Grund- betrag	Hebe- satz
EUR						EUR/ EW	EUR		%	
54113	Warsow	703	43 806	2 082	12 722	111 451	159	13 402	4 467	300
54115	Werle.....	193	5 095	-	269	11 243	58	3 193	1 597	200
54116	Wiebendorf.....	214	8 293	954	271	17 491	82	6 191	2 064	300
54117	Wittenburg, Stadt	5 096	393 619	227 677	426 679	2 644 931	519	24 485	10 646	230
54118	Wittenförden	2 640	145 032	31 792	36 098	356 045	135	11 937	3 979	300
54119	Wöbbelin.....	964	57 071	11 014	16 927	163 602	170	6 116	3 058	200
54120	Woosmer	321	20 292	1 275	678	30 037	94	5 632	2 816	200
54121	Zarrentin, Stadt.....	3 206	193 203	31 352	508 404	2 083 452	650	9 982	4 991	200
54122	Zierzow	477	36 481	12 275	3 566	67 747	142	7 878	3 939	200
54123	Zülow	168	7 561	1 728	313	16 839	100	4 989	1 663	300
54124	Wittendörp	3 108	173 877	15 343	12 714	296 122	95	53 571	26 786	200
Landkreis Mecklenburg-Strelitz										
55002	Beseritz	164	4 475	780	677	21 895	134	12 823	6 412	200
55003	Blankenhof	750	34 522	10 140	2 616	56 248	75	9 482	4 741	200
55004	Blankensee	1 700	91 466	9 733	4 802	129 102	76	22 020	11 010	200
55005	Blumenholz	876	49 050	2 260	1 357	78 022	89	10 195	5 098	200
55007	Brohm.....	396	12 346	267	3	30 880	78	14 254	4 751	300
55008	Brunn.....	1 280	53 252	9 460	1 498	97 164	76	34 611	17 306	200
55009	Burg Stargard, Stadt	4 679	248 450	90 893	9 548	437 523	94	27 414	9 138	300
55010	Cammin	345	11 095	1 785	3 793	43 303	126	9 001	4 501	200
55011	Carpin.....	1 009	50 741	4 526	-209	61 699	61	11 487	5 744	200
55012	Cölpin.....	935	74 548	3 157	6 627	88 161	94	13 018	4 339	300
55016	Diemitz.....	182	3 743	1 590	2 684	34 714	191	1 741	871	200
55020	Friedland, Stadt	7 272	382 102	190 368	85 022	883 185	121	22 052	8 019	275
55021	Genzkow	168	13 462	1 376	6 079	38 326	228	7 061	2 824	250
55022	Glienke.....	157	5 628	-	1 675	18 881	120	4 450	1 483	300
55023	Godendorf.....	223	11 206	781	7	18 204	82	1 377	689	200
55026	Groß Daberkow	103	2 504	-	104	14 639	142	10 265	3 422	300
55028	Groß Nemerow	1 383	91 878	17 677	1 754	113 448	82	12 476	6 238	200
55029	Grünow.....	341	12 458	888	9	27 286	80	9 872	4 936	200
55032	Hohenzieritz	619	31 164	2 846	5 601	77 280	125	7 953	3 977	200
55033	Holldorf	902	26 044	4 409	21 803	152 585	169	15 575	5 192	300
55035	Klein Vielen	814	31 175	1 318	737	57 026	70	13 645	6 823	200
55036	Kotelow	829	29 130	5 571	555	54 665	66	23 477	7 826	300
55037	Kratzeburg.....	571	24 693	1 576	2 486	57 835	101	7 953	3 977	200
55039	Kublanke.....	226	10 389	1 812	8 617	75 798	335	14 739	5 360	275
55043	Mildenitz	400	16 164	3 841	13 937	109 985	275	26 168	8 723	300
55044	Mirow, Stadt.....	3 662	207 482	65 394	47 087	483 886	132	10 470	4 188	250
55045	Möllenbeck.....	814	27 754	3 827	36	73 586	90	21 705	10 853	200
55046	Neddemin	354	11 553	4 159	3 699	43 591	123	4 841	2 421	200
55047	Neetzka.....	302	12 247	261	516	28 225	93	9 521	3 808	250
55048	Neu Käbelich.....	165	7 239	-	76	13 730	83	4 796	1 599	300
55049	Neuenkirchen	1 271	66 453	7 449	3 546	101 764	80	17 737	7 095	250
55050	Neustrelitz, Stadt	23 148	1 888 014	707 785	564 886	4 409 604	190	19 499	7 800	250
55051	Neverin	1 138	69 453	20 892	29 217	187 868	165	3 207	1 604	200
55053	Petersdorf	182	9 284	267	206	20 211	111	11 088	3 168	350
55054	Pragsdorf	541	35 527	1 288	1 709	43 158	80	10 358	4 143	250
55055	Priepert.....	308	11 045	2 305	671	27 430	89	2 262	1 131	200
55058	Roggentin	778	32 973	3 956	411	55 814	72	9 235	4 618	200
55059	Sadelkow	294	17 292	839	5 310	48 119	164	9 452	3 151	300
55060	Salow.....	759	32 861	6 699	4 684	81 371	107	23 670	7 890	300
55061	Schönbeck	541	16 549	2 858	394	59 132	109	19 936	6 645	300
55062	Schönhausen.....	334	11 987	2 086	-677	35 695	107	17 814	4 568	390
55063	Schwanbeck.....	395	14 057	524	39	28 352	72	12 512	5 005	250
55064	Schwichtenberg	483	23 676	6 636	346	53 142	110	16 118	5 373	300
55065	Sponholz.....	483	18 023	22 987	4 447	52 201	108	5 749	2 300	250
55066	Staven.....	553	24 656	7 343	434	63 873	116	11 216	4 486	250
55068	Teschendorf	541	21 841	426	399	60 197	111	25 223	7 207	350
55069	Trollenhagen.....	1 085	56 018	30 992	109 558	572 562	528	7 127	3 564	200

nach Gemeinden

von						Realsteuer- aufbringungskraft		Steuer- einnahmekraft		Ge- meinde- nummer
Grundsteuer B			Gewerbesteuer							
Auf- kommen	Grund- betrag	Hebe- satz	Auf- kommen	Grund- betrag	Hebe- satz					
EUR		%	EUR		%	EUR	EUR/ EW	EUR	EUR/ EW	
40 216	11 490	350	57 833	19 278	300	110 459	157	160 383	228	54113
6 824	2 275	300	1 226	409	300	12 828	66	19 603	102	54115
10 063	3 354	300	1 237	412	300	17 636	82	29 784	139	54116
519 371	152 756	340	2 101 075	646 485	325	2 580 526	506	2 925 720	574	54117
190 960	63 653	300	153 148	54 696	280	399 436	151	595 643	226	54118
80 541	26 847	300	76 945	25 648	300	179 815	187	252 805	262	54119
21 319	7 106	300	3 086	1 029	300	34 200	107	62 852	196	54120
301 757	100 586	300	1 771 713	770 310	230	2 777 620	866	2 567 680	801	54121
43 655	14 552	300	16 214	5 405	300	76 110	160	135 256	284	54122
10 423	2 978	350	1 427	476	300	15 605	93	27 474	164	54123
204 022	68 007	300	38 529	19 265	200	356 515	115	599 537	193	54124
6 506	2 169	300	2 566	1 026	250	25 705	157	31 995	195	55002
35 663	11 888	300	11 103	3 965	280	64 336	86	119 588	159	55003
85 251	27 500	310	21 831	7 277	300	142 972	84	274 359	161	55004
61 656	19 889	310	6 171	2 057	300	86 601	99	155 318	177	55005
16 613	5 538	300	13	5	250	30 147	76	47 480	120	55007
56 196	18 732	300	6 357	2 270	280	111 953	87	193 539	151	55008
362 364	95 359	380	47 745	14 468	330	393 783	84	818 622	175	55009
19 932	6 644	300	14 370	5 748	250	51 401	149	64 732	188	55010
51 164	16 505	310	-952	-317	300	69 053	68	143 940	143	55011
45 018	15 006	300	30 125	10 042	300	93 181	100	192 777	206	55012
20 771	6 924	300	12 202	4 067	300	38 559	212	42 640	234	55016
474 665	135 619	350	386 468	128 823	300	888 579	122	1 522 199	209	55020
8 234	2 745	300	23 031	9 212	250	44 991	268	58 900	351	55021
6 812	2 271	300	7 619	2 540	300	19 246	123	25 352	161	55022
16 791	5 416	310	36	12	300	20 220	91	36 487	164	55023
3 900	1 300	300	474	158	300	12 982	126	16 340	159	55026
92 998	30 999	300	7 974	2 658	300	129 250	93	272 199	197	55028
17 370	5 603	310	44	15	300	30 835	90	48 938	144	55029
43 866	14 150	310	25 461	8 487	300	84 510	137	124 840	202	55032
54 422	15 549	350	82 588	33 035	250	169 312	188	187 925	208	55033
40 029	12 913	310	3 352	1 117	300	63 782	78	107 464	132	55035
29 081	9 694	300	2 107	843	250	54 240	65	99 530	120	55036
38 576	12 444	310	11 306	3 769	300	63 831	112	97 060	170	55037
25 150	7 621	330	35 909	13 058	275	79 742	353	87 300	386	55039
20 463	6 821	300	63 354	21 118	300	110 224	276	122 476	306	55043
259 380	81 056	320	214 036	71 345	300	511 910	140	817 071	223	55044
51 715	16 682	310	166	55	300	82 822	102	124 984	154	55045
23 616	7 872	300	15 134	5 605	270	50 280	142	66 713	188	55046
16 549	5 516	300	2 155	784	275	30 308	100	46 985	156	55047
8 585	2 862	300	349	116	300	13 926	84	23 858	145	55048
70 590	23 530	300	13 437	5 375	250	114 196	90	209 974	165	55049
1 822 436	607 479	300	2 567 669	855 890	300	4 790 691	207	7 543 858	326	55050
65 134	21 711	300	119 527	44 269	270	217 324	191	305 021	268	55051
8 183	2 338	350	940	313	300	16 433	90	29 330	161	55053
26 323	8 774	300	6 477	2 591	250	47 941	89	96 638	179	55054
23 132	7 711	300	2 036	1 018	200	32 284	105	49 188	160	55055
44 709	14 903	300	1 870	623	300	63 878	82	113 010	145	55058
14 528	4 843	300	24 139	8 046	300	49 283	168	68 719	234	55059
39 954	11 415	350	17 747	7 099	250	79 955	105	127 402	168	55060
37 554	10 432	360	1 642	597	275	53 227	98	78 571	145	55061
20 704	6 274	330	- 2 823	- 1 027	275	28 997	87	48 333	145	55062
15 660	5 220	300	180	60	300	29 825	76	49 744	126	55063
35 448	10 128	350	1 576	525	300	48 975	101	87 998	182	55064
27 582	9 194	300	18 870	6 739	280	58 093	120	101 551	210	55065
50 879	16 960	300	1 778	659	270	70 731	128	111 728	202	55066
32 853	9 387	350	2 121	606	350	50 990	94	81 213	150	55068
100 643	33 548	300	464 792	165 997	280	645 093	595	643 974	594	55069

Gemeinde- nummer	Gemeinde	Ein- wohner am 30.6. 2002	Gemeindeanteil an der		Gewerbe- steuer- umlage	Realsteuer- Istaufkommen		Da		
			Einkom- men- steuer	Umsatz- steuer				Grundsteuer A		
								Auf- kommen	Grund- betrag	Hebe- satz
						EUR				
55070	Userin	839	40 410	3 073	4 903	81 910	98	6 224	3 112	200
55071	Voigtsdorf	146	5 467	8	193	17 657	121	7 169	2 607	275
55072	Warlin	389	20 217	2 743	9 966	72 467	186	10 129	5 065	200
55073	Watzkendorf	241	9 197	1 958	1 796	21 322	88	3 868	1 934	200
55074	Wesenberg, Stadt	3 342	172 439	50 126	45 165	447 498	134	18 074	9 037	200
55075	Wittenborn	267	7 611	280	-10	20 832	78	9 138	3 655	250
55076	Woggersin	547	37 175	11 689	6 235	59 346	108	4 032	2 016	200
55078	Woldegk, Stadt	4 342	226 956	117 690	119 073	894 728	206	83 321	33 328	250
55079	Wulkenzin	1 591	87 824	3 197	5 945	123 213	77	8 430	4 215	200
55080	Wustrow	722	30 233	8 364	2 465	87 963	122	5 741	2 871	200
55081	Zirzow	365	18 023	21 709	7 324	52 411	144	7 004	3 502	200
55082	Feldberger Seenlandschaft	5 181	232 721	67 102	52 853	762 396	147	61 683	30 842	200
55083	Groß Miltzow	1 396	51 715	2 531	12 627	183 962	132	50 876	18 500	275
55084	Helpt	438	13 945	2 090	949	56 781	130	19 826	7 209	275
55085	Eichhorst	577	23 366	2 415	18 901	116 477	202	21 540	7 180	300
55086	Wokuhl-Dabelow	587	27 358	1 074	415	56 254	96	8 884	4 442	200
55087	Lindetal	1 385	59 550	5 302	83	124 840	90	55 096	18 365	300
Landkreis Müritz										
56001	Adamshoffnung	205	9 880	4 009	155	18 211	89	1 869	935	200
56002	Alt Rehse	321	22 945	2 939	537	39 472	123	4 806	2 090	230
56003	Alt Schöna	265	7 672	227	131	22 655	85	10 011	4 004	250
56004	Alt Schwerin	568	21 160	6 521	6 689	78 718	139	7 025	3 513	200
56005	Altenhof	438	17 727	7 019	1 387	44 999	103	8 202	3 281	250
56006	Ankershagen	749	42 283	3 542	1 496	55 114	74	10 250	5 125	200
56007	Bollewick	432	17 342	6 574	1 953	36 264	84	7 561	3 437	220
56008	Buchholz	167	7 611	66	45	16 338	98	4 827	2 414	200
56009	Bütow	505	22 524	6 420	2 407	62 597	124	27 947	11 645	240
56010	Fincken	454	15 470	1 074	5 543	65 972	145	14 720	6 691	220
56011	Göhren-Lebbin	590	20 801	3 449	1 489	65 287	111	8 801	4 401	200
56012	Gotthun	304	11 775	5 514	2 653	38 749	127	5 422	2 465	220
56013	Grabow-Below	141	5 565	1 225	1 307	18 716	133	6 874	2 750	250
56014	Grabowhöfe	1 097	47 923	2 446	14 545	173 164	158	28 370	12 335	230
56015	Groß Dratow	399	12 643	1 510	355	32 519	82	15 148	6 059	250
56016	Groß Flotow	184	4 389	261	126	30 242	164	21 005	8 402	250
56017	Groß Gievitz	463	22 002	3 445	577	57 578	124	15 216	5 072	300
56018	Groß Kelle	136	3 099	565	426	12 695	93	4 744	2 063	230
56019	Groß Platen	836	45 171	16 360	-201	87 268	104	17 248	5 749	300
56020	Groß Vielen	348	11 082	15 276	2 518	34 591	99	6 318	3 159	200
56021	Grüssow	132	5 193	3 401	323	10 848	82	3 263	1 632	200
56022	Hinrichshagen	189	8 454	72	159	18 080	96	10 723	4 289	250
56023	Hohen Wangelin	794	59 500	24 085	- 1 574	47 066	59	14 055	5 622	250
56024	Jabel	568	24 929	3 583	2 098	105 768	186	17 403	8 702	200
56025	Jaebetz	185	6 433	271	109	16 019	87	8 297	2 766	300
56026	Kambs	276	9 880	1 990	150	17 936	65	7 370	3 350	220
56027	Kargow	769	35 923	10 424	6 517	100 597	131	16 260	5 420	300
56028	Kieve	167	5 765	-	146	17 935	107	7 572	3 029	250
56029	Klein Lukow	282	8 330	1 083	231	23 631	84	8 859	3 544	250
56030	Klink	1 143	55 769	17 793	11 687	238 812	209	7 682	3 073	250
56031	Klocksın	455	20 193	1 417	-22	37 933	83	14 344	5 738	250
56032	Kogel	397	23 044	2 002	311	22 021	55	4 284	2 142	200
56033	Krukow	155	7 909	529	54	14 011	90	4 941	2 471	200
56034	Lansen	273	9 843	1 940	363	28 264	104	9 339	3 113	300
56035	Lapitz	163	4 525	261	81	13 922	85	5 254	2 284	230
56036	Lärz	587	26 031	2 406	753	39 127	67	- 8 989	- 4 495	200
56037	Leizen	255	11 131	2 144	3 330	44 773	176	6 709	2 236	300
56038	Lexow	177	6 024	2 278	93	10 117	57	1 965	983	200
56039	Ludorf	519	20 254	2 961	2 633	56 252	108	10 307	4 481	230
56040	Lupendorf	227	7 202	901	672	21 218	93	7 520	3 760	200
56041	Malchow, Stadt	7 465	395 800	130 732	167 143	1 440 338	193	7 929	3 965	200

nach Gemeinden

von						Realsteuer- aufbringungskraft		Steuer- einnahmekraft		Ge- meinde- nummer
Grundsteuer B			Gewerbesteuer							
Auf- kommen	Grund- betrag	Hebe- satz	Auf- kommen	Grund- betrag	Hebe- satz					
EUR		%	EUR		%	EUR	EUR/ EW	EUR	EUR/ EW	
53 394	17 224	310	22 292	7 431	300	89 696	107	143 735	171	55070
9 681	2 934	330	807	293	275	17 095	117	24 468	168	55071
20 813	6 938	300	41 525	15 100	275	83 125	214	103 853	267	55072
9 290	2 997	310	8 164	2 721	300	23 364	97	36 242	150	55073
237 814	79 271	300	191 610	68 432	280	508 014	152	751 380	225	55074
11 735	3 912	300	-41	-16	250	21 934	82	32 747	123	55075
31 696	10 565	300	23 618	9 447	250	70 639	129	127 489	233	55076
270 162	77 189	350	541 245	180 415	300	909 846	210	1 222 240	281	55078
89 560	29 853	300	25 223	9 008	280	140 534	88	259 207	163	55079
71 015	23 672	300	11 207	3 736	300	99 618	138	147 316	204	55080
17 662	5 887	300	27 745	11 098	250	63 280	173	102 583	281	55081
468 477	156 159	300	232 236	80 081	290	859 344	166	1 195 340	231	55082
80 473	24 386	330	52 613	19 132	275	187 133	134	248 536	178	55083
32 996	9 999	330	3 959	1 440	275	55 715	127	76 136	174	55084
23 338	7 779	300	71 599	28 640	250	133 530	231	149 349	259	55085
45 480	14 671	310	1 890	630	300	62 692	107	101 175	172	55086
69 361	19 817	350	383	128	300	111 426	80	198 976	144	55087
15 619	5 206	300	723	241	300	20 796	101	38 309	187	56001
32 792	9 937	330	1 874	815	230	41 526	129	75 650	236	56002
12 037	4 012	300	607	202	300	23 786	90	34 489	130	56003
41 288	13 763	300	30 405	10 135	300	87 272	154	116 359	205	56004
30 697	10 232	300	6 100	2 103	290	49 384	113	79 524	182	56005
35 772	11 924	300	9 092	2 273	400	60 043	80	120 547	161	56006
20 413	6 804	300	8 290	2 961	280	40 694	94	69 291	160	56007
11 331	3 777	300	180	72	250	18 836	113	29 380	176	56008
23 708	7 903	300	10 942	3 647	300	65 877	130	101 030	200	56009
26 040	8 680	300	25 212	8 404	300	71 868	158	88 787	196	56010
49 709	16 570	300	6 777	2 259	300	74 223	126	104 941	178	56011
22 068	7 356	300	11 259	4 021	280	43 636	144	62 777	207	56012
5 906	1 969	300	5 936	1 979	300	19 419	138	27 031	192	56013
78 678	26 226	300	66 116	22 039	300	188 109	171	242 266	221	56014
15 754	5 251	300	1 617	539	300	33 913	85	52 548	132	56015
8 465	2 419	350	772	193	400	28 613	156	34 816	189	56016
39 736	13 245	300	2 626	875	300	60 055	130	93 342	202	56017
6 012	2 004	300	1 939	646	300	13 741	101	18 164	134	56018
71 086	21 541	330	- 1 066	-305	350	86 372	103	165 384	198	56019
13 004	4 335	300	15 269	3 817	400	34 269	98	62 348	179	56020
6 106	2 261	270	1 479	493	300	13 130	99	23 388	177	56021
6 631	2 210	300	726	242	300	18 402	97	30 003	159	56022
39 765	13 255	300	- 6 754	- 2 387	283	51 126	64	159 047	200	56023
80 415	26 805	300	7 950	3 180	250	122 294	215	158 244	279	56024
7 219	2 406	300	503	168	300	15 265	83	24 321	131	56025
9 880	3 293	300	686	229	300	19 868	72	35 367	128	56026
49 772	15 082	330	34 565	9 876	350	95 457	124	149 029	194	56027
9 738	3 246	300	625	223	280	18 935	113	26 759	160	56028
13 359	4 453	300	1 413	353	400	24 689	88	37 058	131	56029
169 149	51 257	330	61 981	17 709	350	238 567	209	321 776	282	56030
23 687	7 896	300	-98	-35	283	40 419	89	69 776	153	56031
16 311	5 437	300	1 426	475	300	25 157	63	58 707	148	56032
8 835	2 945	300	235	84	280	16 156	104	27 565	178	56033
16 996	5 150	330	1 929	551	350	26 691	98	41 876	153	56034
8 256	2 502	330	412	129	320	14 341	88	20 777	127	56035
44 688	14 896	300	3 428	1 143	300	44 105	75	81 747	139	56036
25 448	8 483	300	12 616	5 046	250	50 185	197	64 388	253	56037
7 724	2 575	300	428	143	300	11 579	65	22 093	125	56038
33 975	11 325	300	11 970	3 990	300	61 876	119	90 206	174	56039
10 640	3 547	300	3 058	1 019	300	24 184	107	34 370	151	56040
672 664	192 190	350	759 745	253 248	300	1 464 053	196	1 974 854	265	56041

Ge- meinde- nummer	Gemeinde	Ein- wohner am 30.6. 2002	Gemeindeanteil an der		Gewerbe- steuer- umlage	Realsteuer- Istaufkommen		Da		
			Einkom- men- steuer	Umsatz- steuer				Grundsteuer A		
								Auf- kommen	Grund- betrag	Hebe- satz
						EUR				
56042	Mallin.....	433	18 855	1 279	514	28 497	66	5 858	2 547	230
56043	Marihn.....	267	9 979	2 858	2 654	33 720	126	7 761	3 881	200
56044	Massow	234	9 296	795	215	17 957	77	8 018	2 673	300
56045	Melz	395	12 606	3 614	570	26 777	68	6 013	3 007	200
56046	Minzow	283	10 004	1 772	241	23 981	85	9 304	3 877	240
56047	Möllenhagen.....	2 059	110 807	102 675	72 896	587 724	285	38 678	19 339	200
56048	Mollenstorf.....	283	6 099	524	993	26 284	93	9 868	3 947	250
56049	Moltzow	396	15 718	3 724	-24	29 434	74	8 196	3 278	250
56050	Neu Gaarz	148	4 525	533	1 164	26 217	177	8 152	3 261	250
56051	Nossentiner Hütte.....	702	37 683	5 390	1 545	64 153	91	6 927	3 464	200
56052	Penkow	305	15 730	3 658	404	17 012	56	4 823	2 412	200
56053	Penzlin, Stadt.....	2 585	145 577	56 900	22 731	321 284	124	18 609	7 444	250
56054	Priborn.....	443	23 874	2 117	4 756	47 827	108	2 980	1 490	200
56055	Puchow	143	2 777	-	79	8 448	59	2 917	1 459	200
56056	Rechlin.....	2 402	119 658	17 065	200 608	1 063 039	443	11 315	5 658	200
56057	Röbel/Müritz, Stadt.....	5 636	423 877	176 756	124 399	1 083 048	192	20 102	7 179	280
56058	Rogeez.....	350	20 937	915	701	21 276	61	3 509	1 755	200
56059	Satow.....	203	12 173	-	130	13 736	68	5 407	2 704	200
56060	Schloen.....	452	15 445	2 028	9 338	73 581	163	8 581	2 860	300
56061	Schwarz.....	432	17 503	3 761	889	46 679	108	5 136	2 568	200
56062	Schwinkendorf	383	19 189	1 364	-19	29 176	76	15 015	5 005	300
56063	Sietow.....	615	33 643	4 519	- 1 199	43 898	71	12 429	4 972	250
56064	Silz	392	16 982	1 079	491	32 876	84	3 300	1 650	200
56065	Stuer	319	11 887	3 005	415	31 900	100	4 796	2 180	220
56066	Torgelow am See.....	475	14 119	1 562	2 150	42 083	89	6 162	2 465	250
56067	Varchentin.....	415	11 628	396	724	35 950	87	17 308	5 769	300
56068	Vielist.....	517	23 862	4 844	1 655	47 753	92	13 134	4 378	300
56069	Vipperow.....	448	17 466	2 948	296	39 421	88	7 456	3 728	200
56070	Vollrathruhe.....	551	18 842	1 936	131	43 865	80	13 153	5 261	250
56071	Walow	424	15 706	14 868	13 892	98 754	233	4 320	2 160	200
56072	Waren (Müritz), Stadt	21 968	1 660 252	894 369	851 291	5 859 186	267	41 605	14 859	280
56073	Wredenhagen.....	532	36 506	27 596	5 311	68 086	128	15 241	6 096	250
56074	Zepkow.....	253	9 148	591	3 063	35 938	142	9 900	3 300	300
56075	Zislow.....	191	5 777	795	951	28 221	148	3 569	1 785	200
Landkreis Nordvorpommern										
57002	Ahrenshoop	829	46 720	14 939	- 2 232	117 371	142	884	354	250
57005	Altenpleen	942	52 558	9 798	3 458	81 063	86	23 755	7 918	300
57006	Bad Sülze, Stadt	2 072	147 660	36 226	12 268	196 002	95	16 471	4 991	330
57008	Bartelshagen II bei Barth.....	478	17 801	599	194	23 763	50	8 582	4 291	200
57009	Barth, Stadt.....	9 656	526 080	172 449	178 615	1 565 318	162	17 832	7 925	225
57011	Behnkendorf.....	411	7 784	2 340	5 194	50 595	123	15 114	6 046	250
57012	Böhlendorf.....	283	12 929	2 052	2 228	25 821	91	8 614	4 307	200
57013	Born a. Darß.....	1 173	70 470	21 016	21 664	230 286	196	7 684	3 074	250
57014	Brandshagen.....	1 315	77 833	4 231	2 861	102 384	78	21 482	8 593	250
57015	Breesen.....	287	10 946	3 357	4 092	41 177	143	10 249	3 416	300
57020	Dettmannsdorf.....	1 257	53 117	27 351	6 341	123 094	98	32 615	10 872	300
57021	Deyelsdorf	595	19 015	2 152	452	46 245	78	23 713	7 904	300
57022	Dierhagen	1 683	76 111	15 232	8 585	272 926	162	7 039	2 816	250
57024	Drechow	287	10 932	626	100	25 193	88	10 736	5 368	200
57026	Eixen	964	34 411	2 797	4 968	83 155	86	27 055	13 528	200
57027	Elmenhorst	814	34 672	3 041	348	52 970	65	12 657	4 219	300
57028	Franzburg, Stadt	1 838	118 033	28 253	19 027	172 092	94	7 466	2 986	250
57029	Fuhlendorf	973	37 101	5 052	1 822	76 458	79	2 789	1 395	200
57030	Glewitz.....	703	26 342	1 417	998	62 794	89	34 799	11 600	300
57031	Grammendorf	702	31 870	2 531	9 292	104 240	148	36 313	12 104	300
57032	Gransebieth	715	27 481	3 746	987	62 472	87	22 450	7 483	300
57036	Grimmen, Stadt	11 332	892 155	296 680	262 452	1 916 645	169	24 069	8 023	300
57037	Groß Kordshagen	429	18 644	2 180	-15	36 142	84	18 192	6 064	300
57038	Groß Mohrdorf.....	931	38 674	2 398	910	72 172	78	26 462	8 821	300

nach Gemeinden

von						Realsteuer- aufbringungskraft		Steuer- einnahmekraft		Ge- meinde- nummer
Grundsteuer B			Gewerbesteuer							
Auf- kommen	Grund- betrag	Hebe- satz	Auf- kommen	Grund- betrag	Hebe- satz					
EUR		%	EUR		%	EUR	EUR/ EW	EUR	EUR/ EW	
20 139	6 103	330	2 500	781	320	29 351	68	56 184	130	56042
11 867	3 956	300	14 092	4 026	350	35 320	132	49 320	185	56043
9 123	3 041	300	816	326	250	17 721	76	31 153	133	56044
18 599	6 200	300	2 165	866	250	31 028	79	51 501	130	56045
13 652	4 551	300	1 025	366	280	25 846	91	41 208	146	56046
107 250	35 750	300	441 796	110 449	400	515 069	250	698 044	339	56047
11 893	3 398	350	4 523	1 508	300	25 648	91	33 611	119	56048
21 351	7 117	300	-113	-38	300	31 970	81	57 449	145	56049
13 069	4 356	300	4 996	1 765	283	28 133	190	33 758	228	56050
50 200	16 733	300	7 026	2 342	300	72 846	104	128 790	183	56051
10 339	3 829	270	1 850	617	300	20 723	68	45 725	150	56052
192 463	58 322	330	110 212	34 441	320	325 631	126	561 067	217	56053
26 829	8 943	300	18 018	7 207	250	56 803	128	87 171	197	56054
5 184	1 728	300	347	124	280	9 735	68	13 495	94	56055
200 652	66 884	300	851 072	303 954	280	1 197 882	499	1 179 772	491	56056
497 481	155 463	320	565 465	188 488	300	1 142 162	203	1 780 549	316	56057
14 576	4 859	300	3 191	1 064	300	24 114	69	53 274	152	56058
7 730	2 577	300	599	200	300	15 804	78	32 504	160	56059
22 553	7 518	300	42 447	14 149	300	76 952	170	90 996	201	56060
37 771	12 590	300	3 772	1 347	280	53 417	124	80 488	186	56061
14 237	4 746	300	-76	-30	250	27 916	73	55 829	146	56062
36 918	12 306	300	- 5 449	- 1 816	300	48 139	78	100 370	163	56063
27 332	9 111	300	2 244	748	300	37 452	96	61 519	157	56064
25 342	8 447	300	1 762	629	280	36 049	113	55 074	173	56065
26 146	8 715	300	9 775	3 258	300	45 899	97	64 831	136	56066
14 798	4 484	330	3 844	1 098	350	32 361	78	48 109	116	56067
27 091	9 030	300	7 528	2 509	300	49 114	95	85 293	165	56068
30 837	10 279	300	1 128	451	250	45 400	101	72 199	161	56069
30 147	10 049	300	565	200	283	47 419	86	75 274	137	56070
31 285	10 428	300	63 149	21 050	300	106 974	252	129 664	306	56071
1 948 072	590 325	330	3 869 509	1 289 836	300	6 112 376	278	8 450 831	385	56072
30 311	10 104	300	22 534	8 048	280	74 233	140	146 989	276	56073
12 577	4 192	300	13 461	4 642	290	36 703	145	46 879	185	56074
20 324	7 008	290	4 328	1 443	300	32 744	171	40 575	212	56075
126 635	42 212	300	- 10 148	- 3 383	300	134 889	163	216 653	261	57002
41 583	12 995	320	15 725	5 242	300	79 598	84	158 602	168	57005
123 766	37 505	330	55 765	18 588	300	198 693	96	426 798	206	57006
14 291	4 764	300	890	297	300	27 330	57	52 346	110	57008
640 875	188 493	340	906 611	270 630	335	1 515 307	157	2 236 471	232	57009
15 799	5 266	300	19 682	7 873	250	56 983	139	64 891	158	57011
10 455	3 485	300	6 752	3 376	200	32 663	115	50 362	178	57012
124 125	41 375	300	98 477	32 826	300	252 208	215	348 988	298	57013
70 064	23 355	300	10 838	4 335	250	113 843	87	222 821	169	57014
12 316	4 105	300	18 612	6 204	300	41 588	145	55 986	195	57015
61 642	20 547	300	28 837	9 612	300	126 154	100	220 600	175	57020
20 816	6 939	300	1 716	686	250	44 489	75	72 478	122	57021
226 851	75 617	300	39 036	13 012	300	306 700	182	418 574	249	57022
14 000	4 667	300	457	152	300	29 071	101	44 711	156	57024
37 269	12 423	300	18 831	7 532	250	98 001	102	143 405	149	57026
38 988	12 996	300	1 325	530	250	56 113	69	106 741	131	57027
78 134	22 324	350	86 492	28 831	300	174 145	95	346 557	189	57028
65 384	21 795	300	8 285	2 762	300	86 659	89	141 183	145	57029
23 447	7 816	300	4 548	1 516	300	58 774	84	95 612	136	57030
25 686	8 562	300	42 241	14 080	300	102 007	145	139 308	198	57031
35 526	11 842	300	4 496	1 499	300	62 862	88	103 615	145	57032
699 607	233 202	300	1 192 969	397 656	300	2 068 040	182	3 335 714	294	57036
18 012	6 004	300	-62	-25	250	34 732	81	62 703	146	57037
41 572	13 857	300	4 138	1 379	300	72 533	78	127 490	137	57038

Ge- meinde- nummer	Gemeinde	Ein- wohner am 30.6. 2002	Gemeindeanteil an der		Gewerbe- steuer- umlage	Realsteuer- Istaufkommen		Da		
			Einkom- men- steuer	Umsatz- steuer				Grundsteuer A		
								Auf- kommen	Grund- betrag	Hebe- satz
			EUR				EUR/ EW	EUR		%
57039	Horst.....	529	27 370	1 364	2 562	53 389	101	17 469	5 823	300
57040	Hugoldsdorf.....	169	3 967	261	2 404	26 083	154	8 681	4 341	200
57041	Jakobsdorf.....	574	27 073	1 412	-797	47 854	83	30 331	10 110	300
57043	Karnin.....	268	10 983	1 128	125	22 712	85	9 759	3 253	300
57046	Kirchdorf.....	605	26 205	1 337	315	44 790	74	15 494	5 165	300
57047	Klausdorf.....	677	27 767	2 490	844	55 781	82	13 901	4 344	320
57049	Kramerhof.....	1 665	57 777	11 489	59 614	375 027	225	15 764	5 255	300
57051	Kummerow.....	389	16 201	524	- 1 520	17 594	45	9 577	3 831	250
57053	Langsdorf.....	212	9 755	16 736	28 069	151 757	716	4 403	1 468	300
57054	Löbnitz.....	779	35 712	8 152	355	51 071	66	17 752	8 876	200
57055	Lüdershagen.....	621	26 266	2 321	6 884	72 846	117	14 150	5 054	280
57056	Lüssow.....	928	45 541	33 695	88 771	467 867	504	11 104	4 442	250
57057	Marlow, Stadt.....	4 994	259 024	86 156	44 465	486 125	97	78 594	26 198	300
57059	Miltzow.....	1 541	79 632	13 135	2 231	95 688	62	16 023	6 409	250
57060	Neu Bartelshagen.....	430	11 628	1 044	-868	17 992	42	13 797	5 519	250
57062	Niepars.....	2 154	111 066	50 987	9 047	173 669	81	20 330	6 275	324
57064	Pantelitz.....	737	37 920	5 579	311	50 442	68	13 870	5 548	250
57065	Papenhagen.....	611	27 915	2 734	905	52 627	86	22 224	7 408	300
57067	Preetz.....	1 046	56 972	9 522	44 400	220 675	211	15 131	5 044	300
57068	Prerow.....	1 763	92 249	34 588	38 082	381 574	216	1 953	781	250
57069	Prohn.....	1 954	84 193	15 209	20 036	193 816	99	22 901	7 634	300
57070	Pruchten.....	703	34 374	3 911	1 722	59 680	85	2 139	1 070	200
57073	Reinberg.....	1 163	60 827	8 369	3 431	108 329	93	22 584	7 528	300
57074	Ribnitz-Damgarten, Stadt.....	17 130	1 216 964	499 313	267 025	2 116 703	124	32 282	16 141	200
57075	Richtenberg, Stadt.....	1 561	89 684	40 111	46 247	291 372	187	10 940	5 470	200
57076	Saal.....	1 509	63 999	4 918	11 292	134 086	89	23 897	11 949	200
57077	Schlemmin.....	330	16 337	1 425	1 094	27 042	82	9 921	4 961	200
57078	Schulenberg.....	387	12 048	1 958	494	31 268	81	13 095	5 238	250
57079	Semlow.....	923	45 171	9 781	7 741	101 844	110	18 561	9 281	200
57081	Splietsdorf.....	615	27 717	15 915	6 055	69 741	113	25 197	8 399	300
57083	Steinhagen.....	2 802	139 094	18 495	19 110	197 040	70	16 439	5 480	300
57084	Stoltenhagen.....	620	20 441	3 636	175	43 496	70	16 429	6 572	250
57085	Tribsees, Stadt.....	3 194	151 230	55 174	10 380	235 283	74	27 213	13 607	200
57086	Trinwillershagen.....	1 468	64 409	9 291	6 058	126 214	86	27 664	13 832	200
57087	Velgast.....	2 129	117 240	11 143	9 606	133 889	63	46 131	15 377	300
57088	Weitenhagen.....	271	9 112	790	1 713	29 707	110	15 593	5 198	300
57089	Wendisch Baggendorf.....	579	19 908	1 825	537	56 504	98	20 228	6 743	300
57090	Wendorf.....	1 120	37 783	15 609	28 112	190 049	170	15 368	5 123	300
57091	Wieck a. Darß.....	738	30 445	3 387	2 882	75 342	102	2 348	939	250
57092	Wilmschagen.....	348	16 859	1 225	2 011	33 349	96	12 901	4 300	300
57093	Wittenhagen.....	1 470	80 461	19 716	18 575	175 299	119	21 275	8 510	250
57094	Wustrow.....	1 348	100 208	14 522	10 412	166 118	123	1 729	692	250
57095	Zarrendorf.....	1 127	53 365	5 402	1 916	57 388	51	1 895	758	250
57096	Zingst.....	3 231	166 303	43 861	62 432	768 243	238	11 358	3 786	300
57097	Süderholz.....	4 609	197 020	18 549	62 346	484 604	105	149 004	49 668	300
57098	Divitz-Spoldershagen.....	490	19 164	2 508	- 2 304	23 391	48	15 250	7 625	200
57099	Gremersdorf-Buchholz.....	836	28 609	4 749	8 871	91 353	109	24 194	8 065	300
57100	Millienhagen-Oebelitz.....	423	14 305	376	3 394	44 643	106	14 748	7 374	200
57101	Kenz-Küstrow.....	543	20 887	4 865	- 6 531	10 064	19	15 890	6 356	250
57102	Ahrenshagen-Daskow.....	2 237	90 428	31 396	111 856	669 430	299	38 378	19 189	200
Landkreis Nordwestmecklenburg										
58001	Alt Meteln.....	1 224	78 776	2 828	4 480	95 321	78	21 360	7 120	300
58003	Bad Kleinen.....	3 819	265 855	44 345	25 299	359 905	94	13 896	6 948	200
58004	Badow.....	395	14 850	1 128	2 110	34 347	87	8 563	4 282	200
58005	Barnekow.....	693	25 933	6 792	9 290	77 105	111	12 370	6 185	200
58006	Beidendorf.....	758	26 688	2 624	357	57 571	76	16 350	8 175	200
58007	Benz.....	646	28 733	1 061	3 875	65 683	102	20 356	8 142	250
58008	Bernstorf.....	347	9 755	861	586	28 857	83	13 647	6 824	200

nach Gemeinden

von						Realsteuer- aufbringungskraft		Steuer- einnahmekraft		Ge- meinde- nummer
Grundsteuer B			Gewerbesteuer							
Auf- kommen	Grund- betrag	Hebe- satz	Auf- kommen	Grund- betrag	Hebe- satz					
EUR		%	EUR		%	EUR	EUR/ EW	EUR	EUR/ EW	
26 214	8 738	300	9 706	3 882	250	55 818	106	92 460	175	57039
6 462	2 154	300	10 940	3 647	300	29 030	172	32 371	192	57040
20 547	6 849	300	- 3 024	- 1 210	250	43 399	76	83 038	145	57041
12 381	4 127	300	572	191	300	22 379	84	38 566	144	57043
28 101	9 367	300	1 195	478	250	45 729	76	82 981	137	57046
38 041	11 888	320	3 839	1 280	300	54 964	81	94 999	140	57047
133 444	53 378	250	225 819	90 328	250	479 200	288	510 954	307	57049
13 777	4 592	300	- 5 760	- 2 304	250	17 489	45	41 932	108	57051
19 753	6 584	300	127 601	42 534	300	159 699	753	161 853	763	57053
31 979	10 660	300	1 340	536	250	59 051	76	116 222	149	57054
25 305	7 230	350	33 391	10 435	320	69 438	112	101 189	163	57055
120 506	40 169	300	336 257	134 503	250	570 860	615	578 747	624	57056
239 100	79 700	300	168 431	67 372	250	546 421	109	946 225	189	57057
71 212	23 737	300	8 453	3 381	250	107 032	69	228 031	148	57059
7 486	2 495	300	- 3 291	- 1 316	250	17 366	40	35 354	82	57060
109 333	33 333	328	44 006	13 709	321	172 070	80	367 564	171	57062
35 390	11 797	300	1 182	473	250	54 941	75	112 635	153	57064
26 970	8 990	300	3 433	1 373	250	52 515	86	92 938	152	57065
37 354	12 451	300	168 190	67 276	250	265 967	254	309 855	296	57067
206 508	68 836	300	173 113	57 704	300	419 153	238	543 198	308	57068
95 019	29 693	320	75 896	30 358	250	215 112	110	326 686	167	57069
49 709	16 570	300	7 832	2 611	300	67 512	96	117 225	167	57070
70 664	23 555	300	15 081	5 200	290	114 749	99	203 783	175	57073
911 115	303 705	300	1 173 306	404 588	290	2 350 542	137	4 265 340	249	57074
70 216	23 405	300	210 216	70 072	300	313 303	201	431 159	276	57075
58 853	19 618	300	51 336	17 112	300	149 066	99	231 174	153	57076
12 976	4 325	300	4 145	1 658	250	31 677	96	54 595	165	57077
16 296	5 432	300	1 877	751	250	33 271	86	51 392	133	57078
53 958	17 986	300	29 325	11 730	250	120 297	130	184 788	200	57079
26 189	8 730	300	18 355	9 178	200	78 477	128	126 657	206	57081
108 210	36 070	300	72 391	28 956	250	227 509	81	419 198	150	57083
26 399	8 800	300	668	267	250	46 423	75	78 145	126	57084
160 886	53 629	300	47 184	15 728	300	265 188	83	519 064	163	57085
71 011	23 670	300	27 539	9 180	300	142 446	97	234 727	160	57086
73 203	24 401	300	14 555	14 555	100	165 470	78	329 097	155	57087
7 620	2 540	300	6 494	2 598	250	29 067	107	40 741	150	57088
33 823	11 274	300	2 453	818	300	57 038	99	85 850	148	57089
89 490	29 830	300	85 191	42 596	200	248 150	222	287 884	257	57090
59 888	19 963	300	13 106	4 369	300	84 362	114	126 958	172	57091
12 826	4 275	300	7 622	3 049	250	34 328	99	56 850	163	57092
83 653	27 884	300	70 371	28 148	250	204 021	139	316 403	215	57093
117 050	39 017	300	47 339	15 780	300	184 958	137	327 610	243	57094
48 228	16 076	300	7 265	2 906	250	66 017	59	143 282	127	57095
425 806	121 659	350	331 079	94 594	350	723 214	224	934 565	289	57096
193 902	64 634	300	141 698	94 465	150	635 007	138	863 599	187	57097
16 866	5 622	300	- 8 725	- 3 490	250	26 194	53	57 501	117	57098
26 831	8 944	300	40 328	13 443	300	91 832	110	127 264	152	57099
14 460	4 820	300	15 435	5 145	300	49 996	118	66 755	158	57100
23 873	7 958	300	- 29 699	- 9 900	300	11 076	20	51 349	95	57101
122 614	40 871	300	508 438	169 479	300	717 807	321	762 368	341	57102
53 593	17 864	300	20 368	6 789	300	99 281	81	206 540	169	58001
231 010	77 003	300	114 999	38 333	300	400 734	105	787 337	206	58003
16 191	5 397	300	9 593	3 198	300	38 597	98	58 146	147	58004
29 545	9 848	300	35 190	14 076	250	92 513	133	125 868	182	58005
39 593	13 198	300	1 628	543	300	66 127	87	105 292	139	58006
28 883	7 221	400	16 444	5 873	280	62 316	96	99 227	154	58007
12 545	4 182	300	2 665	888	300	33 137	95	46 899	135	58008

Gemeinde- nummer	Gemeinde	Ein- wohner am 30.6. 2002	Gemeindeanteil an der		Gewerbe- steuer- umlage	Realsteuer- Istaufkommen		Da		
			Einkom- men- steuer	Umsatz- steuer				Grundsteuer A		
								Auf- kommen	Grund- betrag	Hebe- satz
						EUR				
58009	Bibow	326	6 037	3 032	517	43 209	133	7 828	3 914	200
58010	Blowatz	1 276	46 597	5 066	407	82 465	65	24 686	12 343	200
58011	Bobitz	1 346	79 309	9 896	11 407	128 801	96	15 702	7 851	200
58012	Boiensdorf	543	20 217	5 763	3 750	54 908	101	8 962	4 481	200
58013	Böken	177	9 804	1 114	410	20 141	114	7 786	2 595	300
58014	Boltenhagen	2 522	135 686	28 621	31 487	507 042	201	19 303	6 434	300
58015	Börzow	752	37 882	2 402	2 168	49 964	66	10 750	5 375	200
58016	Brüsewitz	2 400	124 220	67 568	90 639	587 462	245	32 769	10 923	300
58017	Bülow	459	17 801	4 698	768	35 876	78	10 802	5 401	200
58018	Carlow	1 275	74 932	11 751	31 160	239 878	188	26 138	13 069	200
58019	Cramonshagen	591	41 241	5 190	12 899	81 359	138	7 414	3 707	200
58020	Dalberg-Wendelstorf	573	48 580	9 940	-213	44 440	78	10 700	3 567	300
58021	Damshagen	957	60 839	3 178	796	87 237	91	24 318	8 106	300
58022	Dassow, Stadt	3 226	207 792	23 214	88 079	513 580	159	47 070	16 811	280
58023	Dechow	347	13 684	920	373	25 775	74	11 903	5 952	200
58024	Demern	302	18 544	780	663	31 841	105	7 929	3 965	200
58025	Dorf Mecklenburg	3 043	180 099	71 560	61 022	510 818	168	28 553	9 518	300
58026	Dragun	905	32 824	5 297	10 896	95 562	106	14 593	7 297	200
58027	Elmenhorst	715	35 762	1 802	254	54 761	77	22 077	8 491	260
58028	Gadebusch, Stadt	6 028	490 691	164 970	224 215	1 087 795	180	32 129	16 065	200
58029	Gägelow	2 704	147 597	98 090	89 191	583 040	216	23 165	9 266	250
58030	Glasin	924	36 617	4 434	- 15 213	13 688	15	19 057	9 529	200
58031	Gottesgabe	881	34 064	13 908	35 249	223 390	254	16 654	8 327	200
58032	Grambow	738	38 576	1 044	1 591	50 219	68	9 653	4 827	200
58033	Gramkow	1 088	47 216	4 963	15 556	149 016	137	19 953	9 977	200
58034	Grevesmühlen, Stadt	11 054	825 800	427 105	227 808	1 876 858	170	36 665	14 666	250
58035	Grieben	164	7 821	-	-	13 215	81	7 272	3 636	200
58036	Groß Krankow	675	48 109	8 288	6 029	66 026	98	14 948	7 474	200
58037	Groß Labenz	339	14 788	1 821	677	25 347	75	5 177	2 071	250
58038	Groß Molzahn	358	17 254	1 279	922	27 854	78	5 039	2 520	200
58039	Groß Rünz	267	12 147	435	260	23 556	88	7 937	3 969	200
58041	Groß Siemz	294	16 462	780	489	25 265	86	9 438	4 719	200
58042	Groß Stieten	766	41 811	6 806	14 243	121 492	159	4 307	1 723	250
58043	Groß Walmstorf	510	18 941	937	786	58 650	115	21 731	7 244	300
58045	Hanshagen	431	18 532	261	524	31 383	73	11 405	5 703	200
58046	Harkensee	249	14 763	45	6 203	48 509	195	8 333	2 976	280
58047	Hohen Viecheln	664	41 998	5 509	9 373	83 491	126	7 589	3 795	200
58048	Holdorf	417	13 190	896	528	31 921	77	11 276	5 638	200
58049	Hornstorf	1 143	43 745	26 912	69 682	379 814	332	8 749	4 375	200
58050	Insel Poel	2 871	160 056	27 463	9 144	240 161	84	34 430	13 772	250
58051	Jesendorf	446	18 197	311	1 523	37 604	84	12 471	4 988	250
58052	Kalkhorst	1 359	70 855	6 771	915	105 985	78	40 271	14 383	280
58053	Klein Trebbow	729	31 411	746	3 241	71 141	98	25 661	8 554	300
58054	Klützb., Stadt	3 219	195 223	40 252	29 519	347 403	108	48 726	19 490	250
58055	Kneese	314	14 230	8	91	29 895	95	13 773	4 591	300
58056	Köchelstorf	404	20 812	66 423	- 1 009	27 302	68	9 984	4 992	200
58058	Krembz	974	35 824	2 508	891	78 152	80	29 260	14 630	200
58059	Krusenhagen	547	28 151	852	424	29 094	53	6 845	3 423	200
58060	Lockwisch	372	16 214	1 207	2 418	36 899	99	9 866	4 933	200
58061	Löwitz	177	5 367	27	628	15 439	87	6 215	3 108	200
58062	Lübberstorf	261	14 775	421	1 148	23 955	92	7 629	3 052	250
58063	Lübow	1 438	79 470	11 192	19 804	191 793	133	21 464	7 155	300
58064	Lübstorf	1 576	128 520	19 098	7 552	127 077	81	9 739	3 246	300
58065	Lüdersdorf	4 726	196 549	14 911	19 626	369 521	78	27 700	12 591	220
58066	Lützwow	1 654	122 236	15 937	5 972	133 298	81	15 809	7 905	200
58067	Mallentin	828	52 063	17 389	10 389	101 919	123	12 823	6 412	200
58068	Menzendorf	276	14 527	680	-13	16 087	58	5 912	2 463	240
58069	Metelsdorf	428	22 425	6 868	364	27 111	63	9 462	3 154	300
58071	Mühlen Eichsen	1 014	45 828	884	378	66 522	66	20 121	10 061	200
58072	Nesow	263	11 131	2 770	1 772	33 681	128	6 429	3 215	200

nach Gemeinden

von						Realsteuer- aufbringungskraft		Steuer- einnahmekraft		Ge- meinde- nummer
Grundsteuer B			Gewerbesteuer							
Auf- kommen	Grund- betrag	Hebe- satz	Auf- kommen	Grund- betrag	Hebe- satz	EUR	EUR/ EW	EUR	EUR/ EW	
EUR		%	EUR		%	EUR	EUR/ EW	EUR	EUR/ EW	
33 027	11 009	300	2 354	785	300	49 387	151	60 248	185	58009
56 049	18 683	300	1 730	618	280	94 946	74	164 027	129	58010
61 245	20 415	300	51 854	17 285	300	142 727	106	250 864	186	58011
31 738	10 579	300	14 208	5 683	250	64 641	119	94 605	174	58012
10 487	3 496	300	1 868	623	300	20 029	113	34 288	194	58013
346 997	115 666	300	140 742	47 709	295	561 523	223	746 249	296	58014
29 359	9 786	300	9 855	3 285	300	56 483	75	109 091	145	58015
142 695	47 565	300	411 998	137 333	300	620 316	258	768 985	320	58016
21 579	7 193	300	3 495	1 165	300	40 991	89	69 532	151	58017
72 100	24 033	300	141 640	47 213	300	261 441	205	345 629	271	58018
30 947	10 316	300	42 998	19 545	220	105 488	178	154 797	262	58019
34 388	11 463	300	-648	-324	200	46 642	81	123 959	216	58020
59 599	18 060	330	3 320	1 207	275	84 722	89	171 217	179	58021
146 219	48 740	300	320 291	133 455	240	625 969	194	848 386	263	58022
12 172	4 057	300	1 700	567	300	29 654	85	49 120	142	58023
20 895	6 965	300	3 017	1 006	300	36 338	120	62 093	206	58024
158 661	49 582	320	323 604	92 458	350	482 888	159	742 422	244	58025
47 948	15 983	300	33 021	16 511	200	123 800	137	163 582	181	58026
31 622	9 582	330	1 062	386	275	53 985	76	104 976	147	58027
376 226	125 409	300	679 440	339 720	200	1 535 323	255	2 154 481	357	58028
222 027	74 009	300	337 848	135 139	250	700 177	259	913 136	338	58029
52 258	17 419	300	- 57 627	- 23 051	250	9 618	10	79 890	86	58030
46 509	15 503	300	160 227	53 409	300	240 547	273	266 301	302	58031
33 812	11 271	300	6 754	2 412	280	57 540	78	110 326	149	58032
70 134	23 378	300	58 929	23 572	250	177 631	163	232 316	214	58033
770 184	226 525	340	1 070 009	345 164	310	1 895 753	171	3 236 757	293	58034
5 947	1 982	300	-4	-1	300	15 323	93	26 136	159	58035
28 240	9 413	300	22 838	9 135	250	78 517	116	147 289	218	58036
17 091	4 883	350	3 079	1 026	300	24 823	73	46 412	137	58037
18 622	6 207	300	4 193	1 398	300	31 582	88	55 794	156	58038
14 436	4 812	300	1 183	394	300	27 046	101	44 015	165	58039
13 600	4 533	300	2 227	742	300	28 946	98	51 996	177	58041
52 442	17 481	300	64 743	21 581	300	131 792	172	182 161	238	58042
34 537	10 466	330	2 382	1 191	200	56 615	111	82 953	163	58043
17 595	5 865	300	2 383	794	300	35 982	83	61 340	142	58045
17 618	5 873	300	22 558	9 399	240	56 656	228	70 909	285	58046
33 292	11 097	300	42 610	14 203	300	91 585	138	145 785	220	58047
18 245	6 082	300	2 400	800	300	36 591	88	55 194	132	58048
107 114	35 705	300	263 951	105 580	250	464 496	406	482 206	422	58049
164 166	54 722	300	41 565	13 855	300	263 437	92	503 041	175	58050
18 206	5 202	350	6 927	2 309	300	36 793	82	60 739	136	58051
62 385	20 795	300	3 329	1 387	240	109 389	80	213 205	157	58052
30 746	10 249	300	14 734	4 911	300	70 638	97	111 570	153	58053
164 499	49 848	330	134 178	44 726	300	357 178	111	637 816	198	58054
15 706	5 235	300	416	139	300	29 154	93	48 745	155	58055
21 905	7 302	300	- 4 587	- 1 529	300	31 936	79	128 142	317	58056
44 841	14 947	300	4 051	1 350	300	89 809	92	140 954	145	58058
20 640	6 880	300	1 609	644	250	33 637	61	72 985	133	58059
16 036	5 345	300	10 997	3 666	300	41 419	111	62 625	168	58060
6 368	2 123	300	2 856	952	300	17 560	99	24 379	138	58061
11 106	3 702	300	5 220	1 740	300	25 319	97	45 019	172	58062
65 304	21 768	300	105 025	30 007	350	185 718	129	286 977	200	58063
83 009	27 670	300	34 329	11 443	300	138 428	88	327 659	208	58064
252 610	76 548	330	89 211	29 737	300	385 399	82	652 422	138	58065
99 390	33 130	300	18 099	9 050	200	160 553	97	339 515	205	58066
41 873	13 958	300	47 223	15 741	300	112 363	136	191 342	231	58067
10 240	3 200	320	-65	-22	300	16 681	60	37 459	136	58068
15 988	5 329	300	1 661	554	300	27 409	64	64 916	152	58069
44 677	14 892	300	1 724	575	300	76 461	75	140 326	138	58071
19 195	6 398	300	8 057	2 686	300	37 916	144	54 303	206	58072

Gemeinde- nummer	Gemeinde	Ein- wohner am 30.6. 2002	Gemeindeanteil an der		Gewerbe- steuer- umlage	Realsteuer- Istaufkommen		Da		
			Einkom- men- steuer	Umsatz- steuer				Grundsteuer A		
								Auf- kommen	Grund- betrag	Hebe- satz
						EUR				
58073	Neuburg.....	2 186	122 372	16 039	6 324	176 709	81	32 323	16 162	200
58074	Neukloster, Stadt.....	4 289	274 135	56 328	47 355	400 872	93	12 059	6 030	200
58075	Niendorf.....	345	22 102	1 701	75	16 664	48	2 875	1 438	200
58076	Papenhusen.....	344	19 412	688	-	28 980	84	10 367	5 184	200
58078	Passee.....	207	5 740	786	-8	19 511	94	9 087	3 635	250
58079	Perlin.....	412	21 023	780	1 269	32 293	78	8 700	4 350	200
58080	Pingelshagen.....	608	39 567	2 278	1 782	43 731	72	1 312	437	300
58081	Plüschow.....	566	26 900	9 865	- 2 933	20 595	36	13 549	6 775	200
58082	Pokrent.....	788	49 088	4 922	9 726	85 314	108	8 512	3 701	230
58083	Pötenitz.....	506	20 479	1 168	4 869	58 734	116	11 370	5 685	200
58084	Rehna, Stadt.....	2 827	155 084	47 111	43 007	358 112	127	10 799	5 400	200
58085	Renzow.....	449	25 574	2 531	704	33 834	75	7 327	3 664	200
58086	Rieps.....	359	21 718	453	831	32 863	92	10 894	5 447	200
58087	Roduchelstorf.....	282	16 660	-	-102	15 974	57	5 386	2 693	200
58088	Roggendorf.....	1 078	55 980	14 388	8 120	109 005	101	18 778	9 389	200
58089	Roggenstorf.....	449	28 697	26 388	4 457	51 166	114	13 481	6 741	200
58090	Rögnitz.....	225	10 052	267	14 471	64 088	285	8 909	4 455	200
58091	Rüting.....	618	32 267	2 749	313	42 514	69	15 437	7 719	200
58092	Schimm.....	313	9 433	319	-1	19 343	62	9 520	3 808	250
58093	Schlagsdorf.....	1 117	55 397	2 073	2 560	70 126	63	10 481	5 241	200
58094	Schönberg, Stadt.....	4 455	346 154	67 120	108 259	771 627	173	40 848	16 339	250
58095	Seehof.....	1 057	73 409	23 334	8 133	112 996	107	4 978	1 659	300
58096	Selmsdorf.....	2 051	125 571	697 539	402 754	1 687 570	823	20 832	7 440	280
58098	Testorf-Steinfort.....	697	25 771	639	607	46 932	67	20 952	10 476	200
58099	Thandorf.....	184	11 119	914	701	19 981	109	6 395	3 198	200
58100	Upahl.....	771	42 245	18 828	52 500	352 530	457	13 186	6 593	200
58101	Utecht.....	414	10 722	261	747	31 879	77	10 973	4 572	240
58102	Veelböken.....	810	34 672	5 163	2 438	99 886	123	28 226	14 113	200
58103	Ventschow.....	861	54 653	8 777	9 121	79 239	92	4 591	2 296	200
58104	Vitense.....	331	12 197	524	1 151	64 577	195	8 831	4 416	200
58105	Warin, Stadt.....	3 565	210 469	63 138	38 728	418 607	117	12 821	5 128	250
58106	Warnow.....	648	31 485	8 329	1 409	50 336	78	10 427	5 214	200
58107	Wedendorf.....	298	10 624	684	546	24 942	84	7 323	3 662	200
58108	Zickhusen.....	584	32 787	2 105	4 325	57 844	99	11 467	3 822	300
58109	Zierow.....	703	37 324	2 522	2 344	59 961	85	8 444	4 222	200
58110	Zurow.....	1 352	62 203	11 511	32 015	242 084	179	23 097	9 239	250
58111	Züsow.....	385	17 367	3 730	44	29 527	77	12 562	5 025	250
58112	Moor-Rolofshagen.....	578	19 920	5 465	882	57 151	99	29 045	9 682	300
Landkreis Ostvorpommern										
59001	Ahlbeck.....	3 350	209 763	117 521	98 995	950 288	284	814	326	250
59002	Anklam, Stadt.....	15 381	1 077 771	489 200	320 824	2 453 412	160	10 870	5 435	200
59003	Bandelin.....	784	42 369	5 749	5 527	64 841	83	9 436	4 718	200
59004	Bansin.....	2 493	127 553	32 604	31 146	421 056	169	2 403	1 092	220
59005	Bargischow.....	419	14 416	8 160	5 698	57 879	138	12 459	4 984	250
59006	Behrenhoff.....	594	17 627	1 785	3 209	51 840	87	10 932	5 466	200
59007	Benz.....	596	24 642	3 707	3 412	49 139	82	3 587	1 794	200
59008	Blesewitz.....	288	7 984	1 594	20	25 312	88	11 072	3 691	300
59009	Boldekow.....	657	20 851	2 237	680	42 246	64	14 595	6 634	220
59010	Breechen.....	249	8 107	1 825	123	14 560	58	3 900	1 950	200
59011	Brünzow.....	736	31 831	4 079	1 715	53 823	73	9 062	4 531	200
59012	Buddenhagen.....	427	29 440	1 128	815	26 957	63	1 471	736	200
59013	Bugewitz.....	336	9 619	-	224	32 314	96	15 810	6 324	250
59014	Buggenhagen.....	286	7 945	261	-	17 433	61	5 299	2 650	200
59015	Butzow.....	489	21 086	2 233	-19	29 268	60	7 278	2 426	300
59016	Dargelin.....	401	12 124	780	276	33 273	83	10 102	5 051	200
59017	Dargen.....	577	18 383	1 696	656	42 250	73	11 262	4 505	250
59018	Dersekow.....	1 110	48 121	5 549	20 099	122 229	110	16 213	8 107	200
59019	Diedrichshagen.....	400	14 949	1 572	184	26 114	65	5 871	2 936	200
59020	Drewelow.....	180	4 314	261	43	14 315	80	5 417	1 806	300

nach Gemeinden

von						Realsteuer- aufbringungskraft		Steuer- einnahmekraft		Ge- meinde- nummer
Grundsteuer B			Gewerbesteuer							
Auf- kommen	Grund- betrag	Hebe- satz	Auf- kommen	Grund- betrag	Hebe- satz					
EUR		%	EUR		%	EUR	EUR/ EW	EUR	EUR/ EW	
120 429	40 143	300	23 957	9 583	250	205 643	94	384 543	176	58073
209 437	69 812	300	179 376	71 750	250	478 963	112	866 940	202	58074
13 443	4 481	300	346	115	300	19 095	55	51 278	149	58075
18 614	6 205	300	-1	-	300	33 430	97	60 956	177	58076
10 463	3 488	300	-39	-14	280	20 440	99	29 170	141	58078
18 785	6 262	300	4 808	1 923	250	37 716	92	66 292	161	58079
34 315	11 438	300	8 104	2 701	300	48 724	80	103 923	171	58080
20 378	6 793	300	- 13 332	- 4 444	300	25 212	45	75 200	133	58081
36 274	11 701	310	40 528	14 737	275	95 114	121	158 176	201	58082
25 229	8 410	300	22 135	7 378	300	65 357	129	89 969	178	58083
164 854	54 951	300	182 459	65 164	280	405 843	144	624 358	221	58084
23 302	7 767	300	3 205	1 068	300	38 579	86	75 763	169	58085
18 188	6 063	300	3 781	1 260	300	37 524	105	67 172	187	58086
11 056	3 685	300	-468	-156	300	18 461	65	41 596	148	58087
59 466	19 822	300	30 761	12 304	250	128 650	119	212 313	197	58088
17 421	5 807	300	20 264	6 755	300	56 952	127	118 558	264	58089
11 327	3 776	300	43 852	21 926	200	92 309	410	92 003	409	58090
25 651	8 550	300	1 426	475	300	48 914	79	95 960	155	58091
9 830	3 277	300	-7	-2	300	20 160	64	33 522	107	58092
48 004	16 001	300	11 641	3 880	300	79 342	71	155 444	139	58093
238 687	76 996	310	492 092	164 031	300	817 820	184	1 255 255	282	58094
71 049	23 683	300	36 969	12 323	300	123 805	117	240 497	228	58095
141 152	47 051	300	1 525 586	610 234	250	2 096 736	1 022	2 565 128	1 251	58096
23 220	7 740	300	2 760	920	300	54 005	77	89 667	129	58098
10 396	3 465	300	3 190	1 063	300	22 723	123	38 309	208	58099
100 704	33 568	300	238 640	79 547	300	380 553	494	405 287	526	58100
17 506	4 863	360	3 400	1 133	300	30 959	75	45 297	109	58101
62 424	20 808	300	9 236	3 694	250	116 053	143	166 713	206	58102
33 187	11 062	300	41 461	13 820	300	86 743	101	161 959	188	58103
50 509	16 836	300	5 237	1 746	300	73 559	222	89 795	271	58104
200 408	57 259	350	205 378	58 679	350	392 737	110	708 130	199	58105
34 782	11 594	300	5 127	2 136	240	58 689	91	109 139	168	58106
15 133	5 044	300	2 486	829	300	28 487	96	43 313	145	58107
26 714	8 905	300	19 663	6 554	300	60 093	103	103 203	177	58108
40 856	13 619	300	10 661	3 554	300	67 758	96	119 538	170	58109
73 460	24 487	300	145 527	48 509	300	258 080	191	323 574	239	58110
16 763	5 588	300	202	67	300	31 156	81	58 853	153	58111
24 427	7 402	330	3 679	1 338	275	52 296	90	84 419	146	58112
386 986	110 567	350	562 488	149 997	375	851 209	254	1 159 742	346	59001
984 245	328 082	300	1 458 297	486 099	300	2 665 169	173	4 323 614	281	59002
34 457	11 486	300	20 948	8 379	250	76 777	98	135 576	173	59003
253 479	79 212	320	165 174	47 193	350	422 411	169	600 217	241	59004
19 508	6 503	300	25 912	8 637	300	61 131	146	83 524	199	59005
26 312	8 771	300	14 596	4 865	300	58 182	98	81 128	137	59006
30 040	10 013	300	15 512	5 171	300	54 783	92	89 147	150	59007
14 165	4 722	300	75	30	250	24 939	87	37 551	130	59008
25 063	11 392	220	2 588	1 035	250	57 871	88	88 255	134	59009
10 126	3 375	300	534	191	280	16 745	67	29 655	119	59010
38 251	12 750	300	6 510	2 604	250	62 522	85	108 894	148	59011
22 388	7 463	300	3 098	1 239	250	31 201	73	72 216	169	59012
15 481	5 160	300	1 023	341	300	33 600	100	46 675	139	59013
12 137	4 046	300	-3	-1	300	20 082	70	31 328	110	59014
22 063	7 354	300	-73	-29	250	30 810	63	62 214	127	59015
21 900	7 300	300	1 271	424	300	38 207	95	55 473	138	59016
28 004	9 335	300	2 984	995	300	45 694	79	72 149	125	59017
45 099	15 033	300	60 917	30 459	200	166 284	150	218 263	197	59018
19 675	6 558	300	568	284	200	30 261	76	52 317	131	59019
8 700	2 900	300	198	66	300	14 385	80	20 567	114	59020

Ge- meinde- nummer	Gemeinde	Ein- wohner am 30.6. 2002	Gemeindeanteil an der		Gewerbe- steuer- umlage	Realsteuer- Istaufkommen		Da		
			Einkom- men- steuer	Umsatz- steuer				Grundsteuer A		
								Auf- kommen	Grund- betrag	Hebe- satz
						EUR				
59021	Ducherow	2 318	104 608	28 311	32 719	264 482	114	13 760	5 504	250
59022	Garz	207	4 996	6 574	385	12 199	59	1 286	514	250
59023	Gribow	267	6 917	830	330	17 030	64	5 918	2 959	200
59024	Groß Ernsthof.....	382	13 784	4 030	5 544	46 230	121	4 976	2 488	200
59025	Groß Kiesow	1 561	58 731	13 678	2 656	99 894	64	28 688	14 344	200
59027	Groß Polzin	537	13 834	786	-23	32 997	61	17 401	8 701	200
59028	Gützkow, Stadt.....	2 699	140 593	32 541	27 064	215 357	80	12 534	6 267	200
59029	Hanshagen	928	62 599	2 952	28	63 980	69	5 143	1 469	350
59030	Heringsdorf	3 583	174 706	64 976	156 652	1 419 704	396	2 305	1 024	225
59031	Hinrichshagen.....	815	30 977	3 658	13 306	84 736	104	6 349	3 175	200
59032	Hohendorf.....	974	53 649	13 127	9 194	98 983	102	8 026	4 013	200
59033	Iven.....	245	6 545	524	11	25 127	103	15 396	6 158	250
59034	Japenzin.....	243	5 428	1 656	-	20 198	83	8 455	4 228	200
59035	Kammin	169	3 632	4 534	23 986	102 026	604	5 188	2 594	200
59036	Kamminke	323	7 153	261	43 440	212 171	657	966	322	300
59037	Karlsburg	1 557	100 778	11 223	1 668	76 677	49	9 357	4 679	200
59038	Karlshagen.....	3 170	212 639	19 635	15 227	260 336	82	1 086	543	200
59039	Katzow	640	34 286	2 566	1 732	48 626	76	3 981	1 592	250
59040	Kemnitz	1 251	57 976	15 956	4 873	99 735	80	15 125	6 050	250
59041	Klein Bünzow.....	901	38 241	4 356	6 965	92 875	103	15 753	7 877	200
59042	Kölzin	335	9 732	537	-338	22 008	66	9 678	4 839	200
59043	Korswandt	542	15 854	1 097	1 174	40 407	75	3 541	1 416	250
59044	Koserow	1 660	80 436	21 754	38 316	314 327	189	629	315	200
59045	Krien.....	864	34 981	5 815	-602	67 858	79	17 472	7 942	220
59046	Kröslin.....	1 862	85 829	10 543	4 432	122 101	66	7 852	3 926	200
59047	Krummin	251	6 681	288	-11	21 447	85	3 805	1 903	200
59048	Krusenfelde	214	4 611	3 915	12	18 720	87	11 270	3 757	300
59049	Lassan, Stadt	1 504	63 962	13 167	8 575	115 450	77	5 149	2 060	250
59050	Levenhagen	410	24 903	7 983	3 482	49 727	121	8 615	4 308	200
59051	Liepen.....	369	11 416	780	17	25 793	70	13 822	4 607	300
59052	Loddin	1 014	47 289	19 122	13 954	138 423	137	1 402	701	200
59053	Loissin.....	841	29 911	1 457	401	56 160	67	10 353	4 141	250
59054	Löwitz	282	8 057	524	223	30 631	109	13 632	5 453	250
59055	Lubmin	1 916	117 574	59 866	11 797	213 116	111	3 595	1 798	200
59057	Lühmannsdorf	733	39 456	14 078	3 291	50 470	69	1 534	767	200
59058	Lüssow	179	6 199	604	133	11 406	64	4 247	2 124	200
59059	Lütow	372	12 147	1 932	67	36 775	99	4 405	2 203	200
59060	Medow.....	450	15 792	2 609	-55	51 604	115	28 243	9 414	300
59061	Mellenthin	281	12 569	3 334	-64	17 192	61	2 588	1 294	200
59062	Mesekenhagen	1 026	51 529	18 823	5 110	96 946	94	8 388	4 194	200
59063	Mölschow	864	33 369	10 677	2 059	60 026	69	5 623	2 812	200
59064	Morgenitz	222	9 532	524	58	22 689	102	3 535	1 537	230
59065	Murchin.....	954	35 191	11 285	1 513	130 248	137	9 349	4 675	200
59066	Neetzow.....	667	27 792	529	32	50 631	76	20 167	8 067	250
59067	Neppermin.....	403	14 069	1 932	886	35 090	87	2 461	1 231	200
59068	Nerdin	208	5 789	-	15	27 200	131	17 611	5 870	300
59069	Neu Boltenhagen	656	26 973	780	15	40 943	62	11 928	5 422	220
59070	Neu Kosenow	653	22 758	2 965	3 684	56 017	86	16 472	6 589	250
59071	Neuendorf A.....	158	3 533	4	133	12 785	81	5 143	2 057	250
59072	Neuendorf B.....	193	4 648	-	9	20 463	106	11 314	4 526	250
59073	Neuenkirchen	348	20 070	261	3 198	51 275	147	22 528	7 509	300
59074	Neuenkirchen	2 191	104 993	157 973	48 624	413 497	189	8 450	4 225	200
59075	Peenemünde.....	367	22 672	3 699	3 153	50 964	139	3 085	1 543	200
59076	Pelsin.....	330	11 243	1 722	1 586	34 096	103	12 824	4 275	300
59077	Postlow.....	442	9 843	2 002	19	20 268	46	4 082	1 633	250
59078	Pudagla.....	438	21 011	2 148	1 628	30 243	69	3 222	1 611	200
59079	Pulow	301	6 296	631	1 616	27 211	90	5 565	2 783	200
59080	Putzar	249	7 500	764	-	30 662	123	14 569	4 856	300
59081	Rankwitz	677	17 949	3 081	3 664	79 309	117	9 999	5 000	200
59082	Ranzin	282	12 384	780	-	17 475	62	7 212	3 606	200

nach Gemeinden

von						Realsteuer- aufbringungskraft		Steuer- einnahmekraft		Ge- meinde- nummer
Grundsteuer B			Gewerbesteuer							
Auf- kommen	Grund- betrag	Hebe- satz	Auf- kommen	Grund- betrag	Hebe- satz					
EUR		%	EUR		%	EUR	EUR/ EW	EUR	EUR/ EW	
101 983	33 994	300	148 739	49 580	300	285 271	123	425 489	184	59021
9 143	3 048	300	1 770	590	300	13 508	65	26 604	129	59022
9 850	3 283	300	1 262	505	250	19 784	74	29 847	112	59023
17 729	5 910	300	23 525	8 402	280	52 502	137	70 045	183	59024
60 129	20 043	300	11 077	4 028	275	115 021	74	207 242	133	59025
15 702	5 234	300	-106	-35	300	38 246	71	58 181	108	59027
120 809	40 270	300	82 014	41 007	200	281 627	104	481 481	178	59028
58 751	16 786	350	86	43	200	61 121	66	150 591	162	59029
467 977	141 811	330	949 422	237 356	400	1 234 518	345	1 384 382	386	59030
38 059	12 686	300	40 328	20 164	200	114 311	140	147 490	181	59031
51 941	17 314	300	39 016	13 934	280	112 560	116	190 665	196	59032
9 682	3 227	300	49	19	260	25 573	104	35 135	143	59033
11 747	3 916	300	-4	-1	300	23 338	96	32 499	134	59034
9 612	3 204	300	87 226	36 344	240	131 301	777	116 870	692	59035
13 731	3 923	350	197 474	65 825	300	221 094	685	187 804	581	59036
59 725	19 908	300	7 595	2 532	300	87 176	56	236 061	152	59037
196 954	65 651	300	62 296	23 073	270	298 829	94	597 220	188	59038
38 081	10 880	350	6 564	2 626	250	49 284	77	97 520	152	59039
66 150	22 050	300	18 460	7 384	250	112 987	90	204 224	163	59040
45 459	15 153	300	31 663	10 554	300	103 596	115	153 857	171	59041
13 607	4 536	300	- 1 277	-511	250	25 297	76	39 626	118	59042
31 517	10 506	300	5 349	1 783	300	44 938	83	66 780	123	59043
168 547	56 182	300	145 151	58 060	250	375 804	226	470 449	283	59044
52 757	17 586	300	- 2 371	-912	260	76 049	88	130 829	151	59045
94 089	31 363	300	20 160	6 720	300	137 838	74	262 612	141	59046
17 698	5 899	300	-56	-19	300	24 627	98	34 163	136	59047
7 400	2 467	300	50	19	260	17 331	81	27 609	129	59048
71 310	23 770	300	38 991	12 997	300	127 161	85	220 184	146	59049
27 909	9 303	300	13 203	5 281	250	58 595	143	97 526	238	59050
11 889	4 756	250	82	27	300	27 198	74	43 744	119	59051
84 153	28 051	300	52 868	21 147	250	164 263	162	234 811	232	59052
43 976	14 659	300	1 831	610	300	61 882	74	104 291	124	59053
15 979	5 326	300	1 020	340	300	32 121	114	43 561	154	59054
163 038	46 582	350	46 483	17 878	260	220 082	115	430 703	225	59055
33 969	11 323	300	14 967	4 989	300	56 293	77	121 630	166	59057
6 646	2 215	300	513	205	250	13 221	74	22 262	124	59058
32 074	10 691	300	296	106	280	42 148	113	60 807	163	59059
23 614	7 871	300	-253	-84	300	48 807	108	73 304	163	59060
14 896	4 965	300	-292	-97	300	19 750	70	40 525	144	59061
66 320	22 107	300	22 238	7 748	287	109 971	107	194 925	190	59062
45 032	15 011	300	9 371	3 124	300	67 868	79	122 620	142	59063
18 867	5 717	330	287	87	330	23 477	106	37 122	167	59064
114 017	38 006	300	6 882	2 294	300	148 453	156	206 879	217	59065
30 316	10 105	300	148	49	300	53 723	81	92 644	139	59066
28 598	9 533	300	4 031	1 344	300	39 786	99	60 283	150	59067
9 519	3 173	300	70	23	300	24 725	119	32 714	157	59068
28 964	9 655	300	51	23	220	45 889	70	83 946	128	59069
25 577	8 526	300	13 968	5 587	250	62 246	95	92 991	142	59070
7 027	2 342	300	615	205	300	13 501	85	18 256	116	59071
9 112	3 037	300	37	14	260	21 075	109	27 492	142	59072
16 631	5 544	300	12 116	4 846	250	51 856	149	76 666	220	59073
184 023	61 341	300	221 024	73 675	300	451 739	206	706 246	322	59074
33 534	11 178	300	14 345	4 782	300	56 964	155	88 855	242	59075
15 261	5 087	300	6 011	2 404	250	35 025	106	50 705	154	59076
16 103	5 368	300	83	31	270	22 327	51	37 918	86	59077
19 617	6 539	300	7 404	2 468	300	33 951	78	63 520	145	59078
14 285	4 762	300	7 361	2 454	300	30 563	102	38 283	127	59079
16 097	5 366	300	-4	-2	220	29 782	120	40 915	164	59080
52 646	17 549	300	16 664	5 555	300	89 343	132	113 575	168	59081
10 263	3 421	300	-	-	300	20 188	72	38 089	135	59082

Gemeinde- nummer	Gemeinde	Ein- wohner am 30.6. 2002	Gemeindeanteil an der		Gewerbe- steuer- umlage	Realsteuer- Istaufkommen		Da		
			Einkom- men- steuer	Umsatz- steuer				Grundsteuer A		
								Auf- kommen	Grund- betrag	Hebe- satz
						EUR				
59083	Rathebur	180	5 282	-	128	10 329	57	3 965	1 586	250
59084	Rossin	186	3 731	-	100	16 950	91	7 787	3 115	250
59085	Rubenow	486	15 086	20 439	21 311	212 981	438	13 585	5 434	250
59086	Rubkow	758	24 109	4 861	1 356	75 828	100	19 231	9 616	200
59087	Sarnow	508	24 259	17 039	1 385	40 291	79	10 112	4 596	220
59088	Sauzin	417	17 354	3 614	17 618	105 680	253	2 612	1 306	200
59089	Schmatzin	393	20 726	524	-19	27 995	71	12 163	6 082	200
59090	Schwerinsburg	171	2 405	-	125	12 654	74	4 613	1 845	250
59091	Spantekow	931	38 528	12 279	29 615	176 396	189	21 962	10 981	200
59093	Stolpe	396	14 367	1 749	27	24 002	61	4 331	1 732	250
59094	Stolpe auf Usedom	411	12 545	261	145	37 028	90	8 096	3 520	230
59095	Trassenheide	938	45 828	25 576	10 676	186 042	198	532	266	200
59096	Ückeritz	969	66 306	17 079	16 872	156 872	162	1 923	962	200
59097	Usedom, Stadt	1 991	80 808	20 443	21 631	268 503	135	19 229	8 360	230
59098	Wackerow	1 453	55 843	173 121	520 526	1 501 180	1 033	15 907	7 954	200
59099	Weitenhagen	1 565	87 961	6 944	13 525	150 403	96	6 839	3 420	200
59100	Wietstock	177	4 710	-	162	13 650	77	5 654	2 262	250
59101	Wolgast, Stadt	13 239	1 019 536	398 590	327 170	2 460 233	186	10 508	4 776	220
59102	Wrangelsburg	223	7 438	1 345	1 572	21 742	97	4 407	2 204	200
59103	Wusterhusen	1 340	100 679	7 539	10 532	111 606	83	11 114	4 446	250
59104	Zemitz	825	33 246	2 384	265	46 655	57	10 169	5 085	200
59105	Zempin	837	42 617	5 071	25 492	194 713	233	438	219	200
59106	Ziethen	486	19 746	8 968	805	32 834	68	7 684	3 842	200
59107	Zinnowitz	3 731	221 154	73 348	51 995	633 894	170	1 505	602	250
59109	Zirchow	858	23 837	3 415	1 828	35 614	42	2 809	1 124	250
59110	Züssow	1 361	80 388	22 659	128	79 616	58	10 261	5 131	200
Landkreis Parchim										
60001	Banzkow	2 308	134 930	19 466	8 804	183 849	80	12 604	5 042	250
60002	Barkow	307	10 511	461	302	23 742	77	6 975	3 488	200
60003	Barnin	438	23 217	2 593	1 695	36 352	83	2 731	910	300
60004	Blankenberg	491	22 498	2 233	1 898	38 449	78	8 282	3 313	250
60005	Borkow	565	20 242	1 568	1 032	47 891	85	12 638	5 495	230
60006	Broock	414	15 060	2 201	259	27 440	66	- 2 060	- 1 030	200
60007	Brüel, Stadt	3 212	197 416	66 671	71 043	552 113	172	18 621	7 448	250
60008	Bülow	395	15 160	1 545	698	36 029	91	14 503	4 834	300
60009	Cambs	731	41 539	28 643	9 550	98 842	135	14 425	4 808	300
60010	Crivitz, Stadt	4 605	323 928	135 784	79 027	638 787	139	9 888	4 944	200
60011	Dabel	1 782	118 938	37 624	23 258	219 891	123	8 179	2 921	280
60012	Damm	526	25 834	1 284	775	32 177	61	7 009	2 336	300
60013	Demen	1 317	117 736	7 804	8 946	184 953	140	18 924	6 308	300
60014	Diestelow	544	24 990	1 768	950	51 748	95	24 037	6 868	350
60015	Dobbertin	1 411	85 259	28 474	7 271	100 877	71	12 002	6 001	200
60016	Domsühl	1 210	59 810	29 265	12 176	137 360	114	15 211	6 084	250
60017	Friedrichsruhe	762	33 630	5 265	2 917	58 589	77	11 150	5 575	200
60018	Gädebehn	336	18 630	1 358	678	30 545	91	5 053	2 527	200
60020	Ganzlin	605	31 534	14 331	9 017	93 063	154	2 319	1 160	200
60021	Gischow	293	6 024	261	89	25 047	85	13 631	4 544	300
60022	Gneven	456	19 933	315	2 029	32 273	71	2 348	1 174	200
60023	Gnevsdorf	349	13 240	1 990	2 331	35 741	102	10 264	5 132	200
60024	Godern	337	19 994	364	1 708	31 051	92	1 810	603	300
60025	Göhren	420	28 176	844	1 071	32 246	77	4 225	2 113	200
60026	Goldberg, Stadt	3 874	259 792	65 437	53 421	435 128	112	10 846	5 423	200
60027	Goldenstädt	644	33 891	5 603	1 938	54 129	84	10 549	4 220	250
60028	Granzin	566	24 109	7 427	3 317	56 313	99	16 210	8 105	200
60029	Grebbin	554	23 639	1 345	2 656	55 196	100	18 026	7 210	250
60030	Groß Godems	364	18 172	2 317	620	26 620	73	4 515	2 258	200
60031	Groß Görnow	229	10 599	261	1 460	20 299	89	4 014	1 745	230
60032	Groß Niendorf	283	11 689	1 994	539	25 757	91	12 219	4 888	250
60033	Herzberg	435	23 949	1 313	199	41 071	94	8 658	4 329	200

nach Gemeinden

von						Realsteuer- aufbringungskraft		Steuer- einnahmekraft		Ge- meinde- nummer
Grundsteuer B			Gewerbesteuer							
Auf- kommen	Grund- betrag	Hebe- satz	Auf- kommen	Grund- betrag	Hebe- satz					
EUR		%	EUR		%	EUR	EUR/ EW	EUR	EUR/ EW	
5 773	1 924	300	591	197	300	10 937	61	18 111	101	59083
8 703	2 901	300	460	153	300	17 735	95	22 793	123	59084
118 669	39 556	300	80 727	32 291	250	249 832	514	269 817	555	59085
50 424	16 808	300	6 173	2 058	300	86 644	114	123 481	163	59086
23 870	7 957	300	6 309	2 103	300	44 669	88	93 862	185	59087
22 968	7 656	300	80 100	26 700	300	113 227	272	123 216	295	59088
15 923	5 308	300	-91	-30	300	32 369	82	61 567	157	59089
7 471	2 490	300	570	190	300	13 463	79	16 663	97	59090
42 241	14 080	300	112 193	44 877	250	215 083	231	251 013	270	59091
19 563	6 521	300	108	42	260	26 548	67	48 133	122	59093
28 200	8 545	330	732	222	330	38 249	93	55 709	136	59094
136 964	45 655	300	48 546	16 182	300	207 978	222	286 237	305	59095
78 245	26 082	300	76 704	25 568	300	172 019	178	263 897	272	59096
141 099	42 757	330	108 175	32 780	330	269 209	135	379 742	191	59097
65 650	21 883	300	1 419 623	788 679	180	2 572 536	1 770	2 302 337	1 585	59098
82 074	27 358	300	61 490	20 497	300	166 222	106	281 251	180	59099
7 241	2 414	300	755	252	300	14 371	81	20 721	117	59100
962 576	275 022	350	1 487 149	495 716	300	2 511 975	190	3 992 951	302	59101
10 186	3 395	300	7 149	2 383	300	24 299	109	34 355	154	59102
60 586	20 195	300	39 906	15 962	250	129 827	97	266 028	199	59103
35 344	11 781	300	1 142	408	280	53 596	65	101 679	123	59104
78 387	26 129	300	115 888	38 629	300	211 492	253	249 991	299	59105
21 484	7 161	300	3 666	1 222	300	37 403	77	72 866	150	59106
356 654	118 885	300	275 735	78 781	350	656 533	176	983 642	264	59107
24 482	8 161	300	8 323	2 774	300	39 329	46	73 872	86	59109
68 770	22 923	300	585	195	300	91 227	67	224 898	165	59110
131 209	43 736	300	40 036	13 345	300	203 692	88	400 901	174	60001
15 387	5 129	300	1 380	460	300	27 210	89	41 901	136	60002
27 191	9 064	300	6 430	2 572	250	41 288	94	74 285	170	60003
22 978	7 659	300	7 189	2 876	250	43 066	88	74 506	152	60004
30 556	9 259	330	4 697	1 566	300	49 554	88	78 076	138	60005
28 310	9 437	300	1 190	397	300	31 176	75	53 940	130	60006
210 565	60 161	350	322 927	107 642	300	562 022	175	830 587	259	60007
18 345	6 115	300	3 181	1 060	300	35 637	90	57 443	145	60008
41 001	13 667	300	43 416	14 472	300	103 616	142	180 138	246	60009
269 675	89 892	300	359 224	119 741	300	696 081	151	1 200 684	261	60010
105 982	32 116	330	105 730	35 243	300	227 711	128	406 514	228	60011
21 634	7 211	300	3 534	1 178	300	33 903	64	70 128	133	60012
125 359	41 786	300	40 670	13 557	300	200 644	152	362 278	275	60013
23 380	7 793	300	4 331	1 444	300	47 367	87	82 735	152	60014
55 813	18 604	300	33 062	11 021	300	112 491	80	251 568	178	60015
66 788	20 239	330	55 361	18 454	300	141 652	117	241 431	200	60016
34 166	11 389	300	13 273	4 424	300	66 025	87	114 868	151	60017
22 911	7 637	300	2 581	1 032	250	35 351	105	61 788	184	60018
56 579	18 860	300	34 165	13 666	250	110 320	182	159 232	263	60020
11 016	3 672	300	400	133	300	23 668	81	32 169	110	60021
20 687	6 896	300	9 238	3 079	300	36 070	79	61 914	136	60022
14 874	4 958	300	10 603	3 534	300	40 146	115	58 109	167	60023
21 463	7 154	300	7 778	2 593	300	34 088	101	60 387	179	60024
23 956	7 985	300	4 065	1 626	250	37 439	89	76 167	181	60025
221 918	73 973	300	202 364	80 946	250	520 701	134	891 892	230	60026
37 705	12 568	300	5 875	2 938	200	62 215	97	112 736	175	60027
25 020	8 340	300	15 083	5 028	300	63 408	112	100 850	178	60028
25 084	8 361	300	12 086	4 029	300	58 242	105	89 613	162	60029
19 271	6 424	300	2 834	945	300	30 285	83	57 106	157	60030
9 642	2 922	330	6 643	2 214	300	21 070	92	34 524	151	60031
11 080	3 693	300	2 458	819	300	26 704	94	44 320	157	60032
31 509	10 503	300	904	301	300	47 107	108	81 332	187	60033

Gemeinde- nummer	Gemeinde	Ein- wohner am 30.6. 2002	Gemeindeanteil an der		Gewerbe- steuer- umlage	Realsteuer- Istaufkommen		Da		
			Einkom- men- steuer	Umsatz- steuer				Grundsteuer A		
								Auf- kommen	Grund- betrag	Hebe- satz
						EUR				
60034	Herzfeld.....	329	14 330	1 154	395	21 296	65	5 902	2 951	200
60035	Hohen Pritz.....	525	12 520	1 638	956	32 779	62	8 691	4 346	200
60036	Karbow-Vietlütbe.....	456	18 023	2 609	212	33 187	73	12 361	6 181	200
60037	Karow.....	1 032	75 180	7 441	8 372	103 839	101	13 682	4 561	300
60038	Karrenzin.....	402	20 094	3 561	934	32 727	81	6 285	3 143	200
60039	Klinken.....	396	23 144	2 167	1 754	31 777	80	8 423	2 808	300
60040	Kobrow.....	492	21 855	25 606	17 435	124 054	252	13 507	5 873	230
60041	Kreien.....	467	24 866	1 522	3 048 025	6 955 126	1 893	8 355	4 178	200
60042	Kritzow.....	581	21 543	2 450	6 088	52 847	91	13 308	6 654	200
60043	Kuhlen.....	615	25 945	6 455	5 685	69 044	112	16 227	8 114	200
60045	Langen Brütz.....	558	34 932	905	2 801	51 027	91	6 823	3 412	200
60046	Langen Jarchow.....	297	10 536	8	321	20 066	68	8 455	3 382	250
60047	Langenhagen.....	152	5 950	3 765	1 591	16 416	108	3 641	1 821	200
60048	Leezen.....	2 167	132 574	64 230	200 190	1 097 215	506	19 994	8 886	225
60049	Lübz, Stadt.....	6 578	469 195	204 095	117 716	1 037 178	158	18 984	7 594	250
60050	Lutheran.....	348	17 106	1 962	721	29 100	84	7 739	2 580	300
60051	Marnitz.....	837	47 812	11 107	13 102	93 238	111	11 855	5 928	200
60052	Matzlow-Garwitz.....	717	37 994	1 421	1 969	54 222	76	10 678	3 559	300
60053	Mestlin.....	1 067	47 303	3 481	2 210	71 344	67	20 216	10 108	200
60054	Mustin.....	548	16 771	2 242	846	35 804	65	12 849	6 425	200
60055	Neu Poserin.....	641	36 270	5 434	3 291	58 534	91	11 613	5 807	200
60056	Parchim, Stadt.....	19 790	1 419 016	675 843	402 919	3 641 838	184	25 589	12 795	200
60057	Passow.....	830	36 319	2 664	833	56 012	67	15 953	7 977	200
60059	Pinnow.....	1 705	99 737	10 558	30 015	258 843	152	4 290	1 430	300
60060	Plate.....	3 749	254 611	124 958	135 101	878 587	234	6 695	3 188	210
60061	Plau am See, Stadt.....	6 053	327 052	114 777	90 079	961 566	159	18 107	9 054	200
60062	Plauerhagen.....	376	15 098	2 335	7 436	56 256	150	8 729	4 365	200
60063	Raben Steinfeld.....	1 199	78 454	4 830	9 030	105 929	88	2 661	887	300
60064	Raduhn.....	565	25 919	449	883	36 893	65	9 198	3 066	300
60065	Retgendorf.....	1 128	61 161	5 794	11 898	126 275	112	11 345	3 782	300
60066	Retzow.....	381	13 698	7 515	934	27 417	72	7 668	3 834	200
60067	Rom.....	590	22 461	11 157	5 582	58 088	98	8 396	4 198	200
60068	Rubow.....	869	31 634	3 093	4 662	75 759	87	15 830	5 277	300
60069	Ruthenbeck.....	284	13 684	276	533	23 209	82	4 879	1 626	300
60070	Severin.....	295	13 698	2 758	927	28 132	95	5 749	1 916	300
60071	Siggelkow.....	1 088	56 910	8 181	5 589	92 874	85	17 986	8 993	200
60072	Spornitz.....	1 559	83 548	22 232	5 860	136 758	88	26 888	8 963	300
60073	Sternberg, Stadt.....	4 917	325 764	85 123	66 370	542 273	110	21 946	8 778	250
60074	Stolpe.....	419	19 746	2 961	1 128	41 636	99	9 658	3 863	250
60075	Stralendorf.....	357	19 386	4 479	3 446	41 152	115	8 830	4 415	200
60076	Suckow.....	691	41 724	1 364	828	45 315	66	11 808	5 904	200
60077	Sukow.....	1 596	93 204	8 377	2 974	108 263	68	7 392	2 957	250
60078	Techentin.....	640	21 593	5 252	2 644	59 052	92	20 454	10 227	200
60079	Tessenow.....	769	30 184	10 188	18 920	149 898	195	14 682	7 341	200
60080	Tramm.....	632	37 981	3 472	2 584	57 780	91	10 797	3 599	300
60081	Wahlstorf.....	170	7 412	631	337	15 083	89	5 261	2 631	200
60082	Weitendorf.....	494	22 672	1 656	781	59 351	120	22 882	6 538	350
60083	Wendisch Priborn.....	503	15 458	2 535	6 363	51 649	103	10 439	5 220	200
60084	Wendisch Waren.....	442	23 664	1 053	1 668	31 431	71	7 470	3 735	200
60085	Wendorf.....	449	29 081	524	1 033	34 357	77	11 467	4 587	250
60086	Werder.....	542	20 627	1 284	652	37 452	69	10 290	5 145	200
60087	Wessin.....	531	28 312	3 538	1 127	46 472	88	14 125	4 708	300
60088	Witzin.....	565	32 799	5 039	2 032	47 826	85	6 144	2 671	230
60089	Zahrensdorf.....	386	21 805	4 022	1 738	34 140	88	8 703	3 165	275
60090	Zapel.....	672	25 870	319	1 221	27 472	41	4 664	1 866	250
60091	Ziegendorf.....	826	34 634	5 091	1 757	58 865	71	15 883	7 942	200
60092	Zölkow.....	710	33 383	1 345	3 221	56 710	80	13 831	6 916	200
60093	Gallin-Kuppentin.....	670	17 131	2 464	1 405	45 516	68	17 197	8 599	200

nach Gemeinden

von						Realsteuer- aufbringungskraft		Steuer- einnahmekraft		Ge- meinde- nummer
Grundsteuer B			Gewerbesteuer							
Auf- kommen	Grund- betrag	Hebe- satz	Auf- kommen	Grund- betrag	Hebe- satz					
EUR		%	EUR		%	EUR	EUR/ EW	EUR	EUR/ EW	
13 892	4 631	300	1 502	601	250	24 686	75	45 257	138	60034
19 729	6 576	300	4 359	1 453	300	37 306	71	55 297	105	60035
20 183	6 728	300	643	322	200	38 574	85	65 889	144	60036
52 090	17 363	300	38 067	12 689	300	110 101	107	213 110	207	60037
22 179	7 393	300	4 263	1 421	300	37 182	92	67 590	168	60038
15 363	5 121	300	7 991	2 664	300	32 514	82	64 924	164	60039
25 998	7 878	330	84 549	26 422	320	123 829	252	162 215	330	60040
19 440	6 480	300	6 927 331	4 618 221	150	14 547 334	31 151	11 535 209	24 701	60041
25 696	8 565	300	13 843	9 229	150	73 980	127	100 127	172	60042
29 130	9 710	300	23 687	8 613	275	79 395	129	116 035	189	60043
33 585	11 195	300	10 619	4 248	250	59 729	107	106 128	190	60045
10 138	3 379	300	1 473	491	300	21 063	71	35 317	119	60046
6 746	2 249	300	6 029	2 412	250	19 560	129	29 960	197	60047
167 264	55 755	300	909 957	303 319	300	1 165 313	538	1 212 643	560	60048
500 951	143 129	350	517 243	178 360	290	1 069 022	163	1 804 085	274	60049
18 070	6 023	300	3 291	1 097	300	30 148	87	55 039	158	60050
31 742	15 871	200	49 641	19 856	250	130 721	156	194 828	233	60051
33 100	11 033	300	10 444	2 984	350	55 550	77	107 530	150	60052
41 067	13 689	300	10 061	3 354	300	81 182	76	147 851	139	60053
19 738	6 579	300	3 217	1 287	250	41 672	76	66 255	121	60054
31 952	10 651	300	14 969	4 990	300	65 816	103	118 104	184	60055
1 540 602	440 172	350	2 075 647	610 484	340	3 457 606	175	5 692 386	288	60056
36 269	12 090	300	3 790	1 263	300	64 128	77	116 172	140	60057
118 110	39 370	300	136 443	45 481	300	281 255	165	399 689	234	60059
237 306	76 550	310	634 586	204 705	310	913 275	244	1 255 144	335	60060
533 994	152 570	350	409 465	136 488	300	973 205	161	1 450 068	240	60061
13 722	4 574	300	33 805	11 268	300	61 337	163	77 110	205	60062
69 053	23 018	300	34 215	13 686	250	123 996	103	228 262	190	60063
23 664	7 888	300	4 031	1 344	300	38 456	68	73 857	131	60064
60 837	20 279	300	54 093	18 031	300	135 058	120	213 512	189	60065
16 207	5 402	300	3 542	1 417	250	31 968	84	57 487	151	60066
24 304	8 101	300	25 388	8 463	300	64 219	109	100 847	171	60067
38 736	12 912	300	21 193	7 064	300	78 845	91	121 012	139	60068
15 897	5 299	300	2 433	811	300	24 529	86	43 191	152	60069
18 161	6 054	300	4 222	1 407	300	29 671	101	50 440	171	60070
53 708	17 903	300	21 180	8 472	250	109 096	100	190 369	175	60071
87 661	29 220	300	22 209	8 884	250	149 113	96	280 994	180	60072
218 635	72 878	300	301 692	100 564	300	586 485	119	1 055 622	215	60073
26 846	8 949	300	5 132	1 711	300	45 116	108	74 249	177	60074
16 646	5 549	300	15 676	5 225	300	45 803	128	73 638	206	60075
30 362	10 121	300	3 145	1 258	250	52 499	76	110 721	160	60076
87 347	28 176	310	13 524	4 508	300	117 689	74	251 951	158	60077
28 576	9 525	300	10 022	4 009	250	69 248	108	101 710	159	60078
63 538	21 179	300	71 678	28 671	250	179 939	234	212 938	277	60079
35 227	11 742	300	11 756	3 919	300	61 012	97	114 410	181	60080
8 537	2 846	300	1 285	514	250	17 542	103	28 084	165	60081
33 203	8 854	375	3 266	1 188	275	49 424	100	81 644	165	60082
17 100	5 700	300	24 110	9 644	250	62 098	123	79 641	158	60083
17 632	5 877	300	6 329	2 532	250	36 867	83	68 968	156	60084
18 184	6 061	300	4 706	1 569	300	36 470	81	76 167	170	60085
24 197	8 066	300	2 965	988	300	42 826	79	71 976	133	60086
27 217	9 072	300	5 130	1 710	300	47 521	89	89 075	168	60087
32 432	9 828	330	9 250	3 083	300	49 647	88	98 000	173	60088
16 202	5 063	320	9 235	2 639	350	33 074	86	65 504	170	60089
18 170	7 268	250	4 638	1 855	250	35 122	52	69 987	104	60090
34 986	11 662	300	7 996	2 665	300	66 987	81	118 204	143	60091
30 672	10 224	300	12 207	4 883	250	66 620	94	110 897	156	60092
24 061	8 020	300	4 258	2 129	200	54 360	81	79 103	118	60093

Ge- meinde- nummer	Gemeinde	Ein- wohner am 30.6. 2002	Gemeindeanteil an der		Gewerbe- steuer- umlage	Realsteuer- Istaufkommen		Da		
			Einkom- men- steuer	Umsatz- steuer				Grundsteuer A		
								Auf- kommen	Grund- betrag	Hebe- satz
						EUR				
Landkreis Rügen										
61001	Altefähr	1 350	70 731	12 351	9 059	141 130	105	16 811	7 641	220
61002	Altenkirchen	1 179	51 467	14 317	14 236	158 427	134	27 748	9 249	300
61003	Baabe	872	45 419	13 558	34 488	353 531	405	326	109	300
61004	Bergen auf Rügen, Stadt	15 215	1 362 293	609 082	507 019	4 217 763	277	15 222	7 611	200
61005	Binz	5 686	378 024	236 365	202 128	2 026 101	356	2 375	950	250
61006	Breege	792	29 924	11 631	9 043	155 055	196	16 552	5 517	300
61007	Buschvitz	259	8 145	972	547	19 035	73	5 558	1 853	300
61008	Dranske	1 774	133 182	13 394	18 115	247 594	140	13 623	4 541	300
61009	Dreschvitz	815	25 671	1 674	3 396	67 125	82	11 347	5 674	200
61010	Gager	438	11 589	3 015	511	48 499	111	2 910	831	350
61011	Garz/Rügen, Stadt	2 010	110 027	23 667	26 168	243 001	121	16 170	8 085	200
61012	Gingst	1 535	72 752	14 104	30 158	226 863	148	20 550	6 850	300
61013	Glowe	923	57 119	13 939	2 838	143 093	155	10 500	3 500	300
61014	Göhren	1 303	61 087	27 374	18 525	254 904	196	897	299	300
61016	Gustow	649	29 626	4 865	2 037	75 984	117	17 646	8 823	200
61017	Insel Hiddensee	1 178	54 046	34 636	150 407	606 428	515	2 492	702	355
61018	Karnitz	217	7 549	1 536	-348	20 046	92	7 336	3 668	200
61019	Kluis	382	8 837	723	5 179	71 431	187	16 614	5 538	300
61020	Lancken-Granitz	394	12 371	3 724	495	39 005	99	8 694	2 898	300
61021	Lietzow	313	15 297	1 549	3 518	69 219	221	3 174	1 270	250
61022	Lohme	638	21 309	8 226	559	84 906	133	7 460	2 487	300
61023	Middelhagen	604	20 775	23 432	161 531	830 711	1 375	3 780	1 080	350
61024	Neuenkirchen	449	16 859	5 221	2 290	68 988	154	21 656	7 219	300
61025	Parchtitz	820	26 614	7 841	14 051	157 790	192	18 536	7 414	250
61026	Patzig	511	16 908	1 780	360	36 795	72	6 637	2 212	300
61027	Poseritz	1 211	55 769	20 732	12 233	167 029	138	28 600	14 300	200
61028	Putbus, Stadt	4 890	282 056	78 783	30 178	471 191	96	27 242	13 621	200
61029	Putgarten	293	12 867	5 252	15 186	133 777	457	17 722	5 063	350
61030	Ralswiek	290	16 735	7 773	54 256	267 472	922	6 462	2 154	300
61031	Rambin	1 091	50 178	10 104	9 191	123 595	113	21 746	9 885	220
61032	Rappin	424	14 701	4 803	1 130	47 763	113	19 462	7 785	250
61033	Sagard	3 013	194 887	37 309	16 398	337 789	112	21 429	7 143	300
61034	Samtens	2 244	134 149	65 952	31 346	304 561	136	20 780	10 390	200
61035	Sassnitz, Stadt	11 360	732 421	230 150	182 238	1 872 046	165	10 660	4 264	250
61036	Schaprode	562	21 916	12 430	16 939	122 560	218	15 024	7 512	200
61037	Sehlen	939	38 031	20 035	20 424	179 718	191	8 356	4 178	200
61038	Sellin	2 510	138 277	51 057	38 594	630 287	251	4 069	1 356	300
61039	Thesenvitz	417	8 814	2 646	2 801	39 625	95	8 343	3 337	250
61040	Thiessow	446	12 569	2 585	4 562	60 762	136	571	170	335
61041	Trent	907	37 695	13 531	19 057	225 553	249	33 447	11 149	300
61042	Ummanz	714	22 498	4 130	30 156	224 723	315	28 303	9 434	300
61043	Wiek	1 275	67 558	14 078	23 088	279 425	219	44 336	11 084	400
61044	Zirkow	746	30 394	8 852	544	57 084	77	12 275	4 092	300
61045	Zudar	511	19 834	1 625	4 564	80 671	158	15 646	7 823	200
Landkreis Uecker-Randow										
62001	Ahlbeck	834	34 275	9 540	3 294	62 426	75	2 224	1 011	220
62002	Altwarpen	705	32 142	1 461	197 854	1 050 109	1 490	437	175	250
62003	Altwigshagen	433	13 771	1 901	3 317	39 985	92	7 927	3 964	200
62005	Bergholz	414	12 718	1 238	279	28 461	69	10 140	5 070	200
62006	Bismark	324	6 979	1 846	5 004	47 088	145	6 689	3 345	200
62007	Blankensee	309	12 619	901	250	19 518	63	3 325	1 663	200
62008	Blumenhagen	396	20 701	3 286	730	45 946	116	12 534	3 581	350
62009	Boock	681	24 432	4 119	7 425	57 177	84	4 472	2 236	200
62010	Brietzig	232	7 338	1 123	4 501	39 687	171	7 411	3 706	200
62011	Damerow	172	10 029	670	-	14 780	86	7 323	2 441	300
62012	Eggesin, Stadt	6 290	439 011	79 848	73 246	800 851	127	10 085	2 017	500
62013	Fahrenwalde	409	10 946	4 898	195	43 491	106	25 083	7 167	350
62014	Ferdinandshof	3 310	182 826	74 702	26 827	323 562	98	14 833	7 417	200

nach Gemeinden

von						Realsteuer- aufbringungskraft		Steuer- einnahmekraft		Ge- meinde- nummer
Grundsteuer B			Gewerbesteuer							
Auf- kommen	Grund- betrag	Hebe- satz	Auf- kommen	Grund- betrag	Hebe- satz					
EUR		%	EUR		%	EUR	EUR/ EW	EUR	EUR/ EW	
83 141	25 982	320	41 178	13 726	300	150 131	111	251 212	186	61001
76 753	21 929	350	53 926	21 570	250	164 669	140	235 906	200	61002
144 179	45 056	320	209 026	52 257	400	318 940	366	360 804	414	61003
1 129 694	322 770	350	3 072 847	768 212	400	3 538 763	233	5 524 260	363	61004
1 043 693	326 154	320	980 033	306 260	320	2 082 795	366	2 639 668	464	61005
97 392	32 464	300	41 111	13 704	300	167 296	211	211 255	267	61006
11 817	3 376	350	1 660	830	200	18 529	72	30 214	117	61007
137 893	39 398	350	96 078	27 451	350	231 981	131	411 390	232	61008
40 338	13 446	300	15 440	5 147	300	75 579	93	109 349	134	61009
43 263	10 816	400	2 326	775	300	41 462	95	59 989	137	61010
107 871	35 957	300	118 960	39 653	300	266 856	133	416 472	207	61011
82 932	27 644	300	123 381	45 697	270	254 458	166	338 987	221	61012
119 693	34 198	350	12 900	4 300	300	138 950	151	229 021	248	61013
183 834	56 564	325	70 173	28 069	250	282 813	217	376 118	289	61014
49 065	16 355	300	9 273	3 091	300	86 480	133	130 267	201	61016
170 944	48 153	355	432 992	227 891	190	882 977	750	841 927	715	61017
14 293	4 764	300	- 1 583	-528	300	23 280	107	35 601	164	61018
31 271	10 424	300	23 546	7 849	300	73 394	192	81 156	212	61019
28 057	8 375	335	2 254	751	300	37 870	96	58 203	148	61020
50 042	16 681	300	16 003	5 334	300	76 922	246	96 102	307	61021
74 903	21 401	350	2 543	848	300	81 856	128	118 983	186	61022
92 694	23 174	400	734 237	244 746	300	851 216	1 409	741 840	1 228	61023
36 915	12 305	300	10 417	3 472	300	70 031	156	96 270	214	61024
75 383	21 538	350	63 871	21 290	300	158 142	193	188 727	230	61025
28 510	7 919	360	1 648	549	300	34 064	67	58 860	115	61026
82 824	27 608	300	55 605	18 535	300	186 445	154	272 047	225	61027
306 773	102 258	300	137 176	45 725	300	526 193	108	964 753	197	61028
24 008	6 859	350	92 047	23 012	400	107 721	368	115 576	394	61029
14 380	4 793	300	246 630	82 210	300	279 875	965	256 529	885	61030
60 070	18 772	320	41 779	13 926	300	131 311	120	201 598	185	61031
23 151	6 615	350	5 150	1 717	300	46 336	109	70 334	166	61032
241 822	69 092	350	74 538	24 846	300	331 683	110	622 035	206	61033
141 297	47 099	300	142 484	47 495	300	335 102	149	555 175	247	61034
839 744	226 958	370	1 021 642	276 119	370	1 655 818	146	2 716 337	239	61035
43 363	14 454	300	64 173	25 669	250	147 853	263	173 644	309	61036
63 044	18 013	350	108 318	30 948	350	168 818	180	221 008	235	61037
392 307	122 596	320	233 911	58 478	400	607 209	242	810 846	323	61038
18 540	6 180	300	12 742	4 247	300	42 364	102	54 395	130	61039
39 451	11 776	335	20 740	6 913	300	62 495	140	77 895	175	61040
105 474	35 158	300	86 632	28 877	300	237 437	262	284 026	313	61041
59 339	19 780	300	137 081	45 694	300	233 555	327	238 634	334	61042
112 651	28 163	400	122 438	34 982	350	232 495	182	316 887	249	61043
41 915	11 976	350	2 894	827	350	53 250	71	103 579	139	61044
47 723	15 908	300	17 302	6 921	250	94 637	185	119 119	233	61045
43 731	13 252	330	16 471	4 991	330	63 484	76	117 117	140	62001
30 420	8 947	340	1 019 252	299 780	340	973 303	1 381	821 348	1 165	62002
16 977	5 659	300	15 081	5 027	300	44 498	103	62 121	143	62003
17 051	5 684	300	1 270	423	300	32 710	79	51 252	124	62005
19 164	6 388	300	21 235	7 584	280	53 581	165	60 072	185	62006
15 128	5 043	300	1 065	380	280	22 382	72	40 479	131	62007
30 090	7 523	400	3 322	1 107	300	37 669	95	68 845	174	62008
30 205	10 068	300	22 500	11 250	200	75 118	110	105 590	155	62009
11 811	3 375	350	20 465	6 822	300	41 703	180	48 470	209	62010
7 461	2 132	350	-4	-1	300	13 031	76	27 566	160	62011
457 828	114 457	400	332 938	110 979	300	745 876	119	1 359 432	216	62012
17 372	4 343	400	1 036	296	350	32 634	80	52 470	128	62013
166 464	55 488	300	142 265	40 647	350	335 358	101	635 999	192	62014

Ge- meinde- nummer	Gemeinde	Ein- wohner am 30.6. 2002	Gemeindeanteil an der		Gewerbe- steuer- umlage	Realsteuer- Istaufkommen		Da		
			Einkom- men- steuer	Umsatz- steuer				Grundsteuer A		
								Auf- kommen	Grund- betrag	Hebe- satz
						EUR				
62016	Glasow	220	6 693	780	1 197	24 490	111	10 410	4 164	250
62017	Grambin	493	34 634	2 753	622	26 590	54	848	424	200
62018	Grambow	1 051	50 476	6 175	2 014	72 175	69	18 256	9 128	200
62019	Groß Luckow	257	8 355	2 321	- 5 633	- 7 126	-28	8 735	2 496	350
62021	Hammer an der Uecker.....	545	16 945	1 572	474	26 675	49	3 640	1 820	200
62022	Heinrichsruh.....	309	10 736	9 567	1 613	27 067	88	2 378	1 189	200
62023	Heinrichswalde.....	536	18 694	2 721	2 360	37 049	69	5 070	2 535	200
62024	Hintersee	401	16 834	7 725	2 388	32 075	80	3 350	1 675	200
62025	Jatznick	2 184	123 760	79 568	15 738	234 259	107	17 771	4 739	375
62026	Klein Luckow.....	250	6 496	780	6 519	57 184	229	15 596	4 456	350
62027	Koblentz	273	10 078	261	-	20 299	74	8 422	3 369	250
62028	Krackow	675	19 497	3 209	5 569	84 130	125	26 476	13 238	200
62029	Krugsdorf	439	10 389	2 301	-1	22 867	52	2 940	1 176	250
62030	Lebehn.....	162	2 641	261	159	12 071	75	4 631	2 316	200
62031	Leopoldshagen.....	818	34 089	2 609	2 124	47 192	58	5 024	2 512	200
62032	Liepgarten	932	48 145	3 453	4 107	66 384	71	4 816	2 408	200
62033	Löcknitz	3 122	185 119	56 408	34 461	401 556	129	8 962	4 481	200
62034	Luckow.....	736	22 214	1 825	615	40 042	54	5 311	2 656	200
62036	Meiersberg.....	503	20 354	994	2 411	39 477	78	2 272	1 001	227
62037	Mewegen	317	12 147	626	325	15 460	49	1 951	976	200
62038	Mönkebude.....	817	36 544	7 255	3 249	65 781	81	2 738	1 369	200
62039	Nadrensee.....	404	15 903	6 930	30 408	126 790	314	10 683	5 342	200
62040	Nieden	214	10 141	1 168	-	9 869	46	4 088	2 044	200
62041	Pampow.....	297	11 416	280	635	17 186	58	2 578	1 289	200
62042	Papendorf	307	11 168	631	2 273	24 267	79	6 597	3 299	200
62043	Pasewalk, Stadt	12 592	954 716	358 533	218 345	2 148 696	171	29 277	11 711	250
62044	Penkun, Stadt.....	2 238	87 243	29 531	12 080	222 651	99	58 886	23 554	250
62045	Plöwen.....	323	11 230	1 448	8 009	50 713	157	4 111	2 056	200
62046	Polzow.....	270	12 000	261	29	16 371	61	3 299	1 650	200
62047	Ramin	372	10 128	2 517	915	30 453	82	12 495	6 248	200
62049	Rollwitz	674	34 881	16 971	2 494	57 616	85	15 590	5 197	300
62050	Rossow	537	19 065	2 011	4 298	52 128	97	10 290	5 145	200
62051	Rothemühl	376	19 734	968	3 557	43 309	115	4 499	1 285	350
62052	Rothenklempenow.....	458	18 594	1 333	350	41 683	91	24 127	12 064	200
62053	Schönwalde	578	17 825	1 353	680	45 968	80	19 877	5 679	350
62056	Strasburg (Uckermark), Stadt.....	6 666	364 971	112 456	23 172	564 320	85	63 008	31 504	200
62057	Torgelow-Holländerei	443	16 883	271	-15	23 502	53	1 167	530	220
62058	Torgelow, Stadt	10 955	633 292	189 307	165 500	1 686 951	154	3 229	1 076	300
62059	Ueckermünde, Stadt	11 255	676 553	372 017	228 010	2 105 341	187	9 456	3 152	300
62060	Viereck.....	1 476	108 886	2 725	-55	75 463	51	15 563	5 188	300
62061	Vogelsang-Warsin.....	427	27 432	1 284	42	22 412	52	1 746	873	200
62062	Wilhelmsburg.....	1 042	38 365	15 472	1 537	64 113	62	15 242	7 621	200
62064	Zerrenthin	519	24 829	746	935	38 158	74	12 498	4 166	300
62065	Züsedom.....	299	9 681	554	-1	22 156	74	8 217	3 287	250
62066	Lübs.....	444	18 396	14 131	2 449	50 130	113	10 292	4 117	250

nach Gemeinden

von						Realsteuer- aufbringungskraft		Steuer- einnahmekraft		Ge- meinde- nummer
Grundsteuer B			Gewerbesteuer							
Auf- kommen	Grund- betrag	Hebe- satz	Auf- kommen	Grund- betrag	Hebe- satz					
EUR		%	EUR		%	EUR	EUR/ EW	EUR	EUR/ EW	
10 451	2 986	350	3 629	1 815	200	25 709	117	34 546	157	62016
22 912	7 637	300	2 830	943	300	30 139	61	80 153	163	62017
45 371	15 124	300	8 548	3 053	280	82 855	79	156 801	149	62018
14 013	3 503	400	- 29 874	- 8 535	350	- 8 963	-35	10 542	41	62019
20 876	6 959	300	2 159	720	300	30 385	56	54 910	101	62021
16 132	5 377	300	8 557	2 445	350	28 906	94	51 703	167	62022
19 461	6 487	300	12 518	3 577	350	39 426	74	65 632	122	62023
21 487	7 162	300	7 238	3 619	200	39 856	99	68 467	171	62024
133 027	35 474	375	83 461	23 846	350	207 665	95	442 599	203	62025
11 953	3 415	350	29 635	9 878	300	53 211	213	56 453	226	62026
11 882	3 395	350	-5	-1	350	19 537	72	33 731	124	62027
40 776	13 592	300	16 878	8 439	200	104 178	154	128 774	191	62028
19 939	6 646	300	-12	-3	350	25 531	58	42 196	96	62029
6 955	2 318	300	485	243	200	14 142	87	17 895	110	62030
32 510	10 837	300	9 658	3 219	300	53 158	65	100 772	123	62031
42 899	14 300	300	18 669	6 223	300	74 225	80	140 134	150	62032
246 393	82 131	300	146 201	52 215	280	456 152	146	734 035	235	62033
31 932	10 644	300	2 799	933	300	45 649	62	77 571	105	62034
25 109	7 586	331	12 096	3 654	331	39 837	79	66 560	132	62036
12 128	4 043	300	1 381	493	280	17 696	56	34 791	110	62037
48 269	16 090	300	14 774	4 925	300	73 842	90	128 371	157	62038
14 744	4 915	300	101 363	46 074	220	174 194	431	172 703	427	62039
5 786	2 893	200	-5	-2	300	14 708	69	29 896	140	62040
11 909	3 970	300	2 699	964	280	19 661	66	35 089	118	62041
10 782	3 594	300	6 888	3 444	200	30 884	101	44 683	146	62042
928 444	265 270	350	1 190 975	330 826	360	1 976 562	157	3 436 690	273	62043
108 851	31 100	350	54 914	18 305	300	219 408	98	357 476	160	62044
16 260	5 420	300	30 342	12 137	250	61 548	191	70 513	218	62045
12 959	4 320	300	113	45	250	18 819	70	35 641	132	62046
14 074	4 691	300	3 884	1 387	280	35 101	94	50 705	136	62047
30 685	10 228	300	11 341	3 780	300	59 136	88	121 838	181	62049
22 298	7 433	300	19 540	6 513	300	58 022	108	82 093	153	62050
19 944	6 434	310	18 866	5 390	350	42 011	112	66 705	177	62051
16 069	5 356	300	1 487	531	280	48 337	106	75 027	164	62052
24 028	8 009	300	2 063	1 032	200	44 022	76	69 339	120	62053
378 427	126 142	300	122 885	35 110	350	616 662	93	1 210 536	182	62056
22 411	6 791	330	-76	-23	330	24 451	55	48 079	109	62057
680 686	179 128	380	1 003 036	250 759	400	1 404 679	128	2 304 042	210	62058
714 005	204 001	350	1 381 880	345 470	400	1 792 492	159	2 871 866	255	62059
60 111	20 037	300	-211	-84	250	80 590	55	233 910	158	62060
20 471	6 824	300	195	65	300	25 643	60	64 811	152	62061
40 716	13 572	300	8 155	2 330	350	71 728	69	138 704	133	62062
20 697	6 899	300	4 963	1 418	350	37 881	73	72 019	139	62064
13 946	3 985	350	-7	-2	300	21 363	71	35 302	118	62065
28 702	9 567	300	11 136	3 712	300	54 122	122	91 237	205	62066

2.1. Übersicht über die Streuung

Gemeindegrößenklasse ¹⁾ mit ... Einwohnern	Anzahl der Gemeinden		Von den Gemeinden erheben			
	insgesamt	die diese Steuer erheben	1	101	126	151
			100	125	150	175

Grund

Kreisfreie Städte						
20 000 bis unter 50 000.....	1	1	-	-	-	-
50 000 bis unter 100 000.....	4	4	-	-	-	-
100 000 bis unter 200 000.....	1	1	-	-	-	-
Zusammen	6	6	-	-	-	-
Kreisangehörige Gemeinden						
unter 1 000.....	720	720	-	-	-	-
1 000 bis unter 3 000.....	168	168	-	-	-	-
3 000 bis unter 5 000.....	44	44	-	-	-	-
5 000 bis unter 10 000.....	22	22	-	-	-	-
10 000 bis unter 20 000.....	16	16	-	-	-	-
20 000 bis unter 50 000.....	3	3	-	-	-	-
Zusammen	973	973	-	-	-	-
Mecklenburg - Vorpommern.....	979	979	-	-	-	-

Grund

Kreisfreie Städte						
20 000 bis unter 50 000.....	1	1	-	-	-	-
50 000 bis unter 100 000.....	4	4	-	-	-	-
100 000 bis unter 200 000.....	1	1	-	-	-	-
Zusammen	6	6	-	-	-	-
Kreisangehörige Gemeinden						
unter 1 000.....	720	720	-	-	-	-
1 000 bis unter 3 000.....	168	168	-	-	-	-
3 000 bis unter 5 000.....	44	44	-	-	-	-
5 000 bis unter 10 000.....	22	22	-	-	-	-
10 000 bis unter 20 000.....	16	16	-	-	-	-
20 000 bis unter 50 000.....	3	3	-	-	-	-
Zusammen	973	973	-	-	-	-
Mecklenburg-Vorpommern.....	979	979	-	-	-	-

Gewerbe

Kreisfreie Städte						
20 000 bis unter 50 000.....	1	1	-	-	-	-
50 000 bis unter 100 000.....	4	4	-	-	-	-
100 000 bis unter 200 000.....	1	1	-	-	-	-
Zusammen	6	6	-	-	-	-
Kreisangehörige Gemeinden						
unter 1 000.....	720	720	2	-	3	-
1 000 bis unter 3 000.....	168	168	1	-	-	-
3 000 bis unter 5 000.....	44	44	-	-	1	-
5 000 bis unter 10 000.....	22	22	-	-	-	-
10 000 bis unter 20 000.....	16	16	-	-	-	-
20 000 bis unter 50 000.....	3	3	-	-	-	-
Zusammen	973	973	3	-	4	-
Mecklenburg-Vorpommern.....	979	979	3	-	4	-

1) nach dem Bevölkerungsstand vom 30.6.2002 im Gebiet vom 31.12.2002

der Hebesätze 2002 nach Größenklassen

nach einem Hebesatz von									Gewogener Durchschnitts- hebesatz
176	201	226	251	276	301	326	351	376	
bis									
200	225	250	275	300	325	350	375	400	über 400

steuer A

-	-	-	-	1	-	-	-	-	-	300
1	-	1	1	1	-	-	-	-	-	247
-	-	1	-	-	-	-	-	-	-	250
1	-	2	1	2	-	-	-	-	-	255
400	14	154	7	128	1	15	-	1	-	234
75	5	45	1	36	1	2	2	1	-	237
19	3	13	-	9	-	-	-	-	-	246
11	2	6	1	1	-	-	-	-	1	217
7	3	3	-	3	-	-	-	-	-	223
1	-	1	-	1	-	-	-	-	-	243
513	27	222	9	178	2	17	2	2	1	234
514	27	224	10	180	2	17	2	2	1	235

steuer B

-	-	-	-	-	-	-	1	-	-	370
-	-	-	-	-	-	-	-	2	2	403
-	-	-	-	-	-	-	-	-	1	420
-	-	-	-	-	-	-	1	2	3	407
2	1	3	3	612	24	65	4	6	-	305
1	-	1	-	135	12	16	2	1	-	305
-	-	-	-	26	6	11	-	1	-	315
-	-	1	-	9	4	7	-	1	-	320
-	-	-	-	6	1	7	1	1	-	329
-	-	-	-	1	-	2	-	-	-	327
3	1	5	3	789	47	108	7	10	-	314
3	1	5	3	789	47	108	8	12	3	343

steuer

-	-	-	-	-	-	-	1	-	-	370
-	-	-	-	-	-	1	1	2	-	382
-	-	-	-	-	-	-	-	-	1	420
-	-	-	-	-	-	-	-	-	-	-
-	-	-	-	-	-	1	2	2	1	397
41	5	177	32	419	5	26	-	10	-	217
9	-	39	9	96	3	9	-	2	-	272
1	-	5	1	27	1	6	1	1	-	291
1	-	3	-	14	2	2	-	-	-	284
-	-	-	-	6	2	3	2	3	-	336
-	-	-	-	3	-	-	-	-	-	300
52	5	224	42	565	13	46	3	16	-	276
52	5	224	42	565	13	47	5	18	1	314

2.2. Übersicht über die Streuung

Kreis- nummer	Kreisfreie Stadt Landkreis	Anzahl der Gemeinden		Von den Gemeinden erheben			
		insgesamt	die diese Steuer erheben	1	101	126	151
				100	125	150	175
Grund							
13001	Greifswald	1	1	-	-	-	-
13002	Neubrandenburg.....	1	1	-	-	-	-
13003	Rostock	1	1	-	-	-	-
13004	Schwerin	1	1	-	-	-	-
13005	Stralsund	1	1	-	-	-	-
13006	Wismar.....	1	1	-	-	-	-
13051	Bad Doberan	77	77	-	-	-	-
13052	Demmin	88	88	-	-	-	-
13053	Güstrow	77	77	-	-	-	-
13054	Ludwigslust.....	115	115	-	-	-	-
13055	Mecklenburg-Strelitz	64	64	-	-	-	-
13056	Müritz	75	75	-	-	-	-
13057	Nordvorpommern.....	74	74	-	-	-	-
13058	Nordwestmecklenburg	105	105	-	-	-	-
13059	Ostvorpommern	106	106	-	-	-	-
13060	Parchim.....	90	90	-	-	-	-
13061	Rügen.....	44	44	-	-	-	-
13062	Uecker-Randow	58	58	-	-	-	-
Grund							
13001	Greifswald	1	1	-	-	-	-
13002	Neubrandenburg.....	1	1	-	-	-	-
13003	Rostock	1	1	-	-	-	-
13004	Schwerin	1	1	-	-	-	-
13005	Stralsund	1	1	-	-	-	-
13006	Wismar.....	1	1	-	-	-	-
13051	Bad Doberan	77	77	-	-	-	-
13052	Demmin	88	88	-	-	-	-
13053	Güstrow	77	77	-	-	-	-
13054	Ludwigslust.....	115	115	-	-	-	-
13055	Mecklenburg-Strelitz	64	64	-	-	-	-
13056	Müritz	75	75	-	-	-	-
13057	Nordvorpommern.....	74	74	-	-	-	-
13058	Nordwestmecklenburg	105	105	-	-	-	-
13059	Ostvorpommern	106	106	-	-	-	-
13060	Parchim.....	90	90	-	-	-	-
13061	Rügen.....	44	44	-	-	-	-
13062	Uecker-Randow	58	58	-	-	-	-
Gewerbe							
13001	Greifswald	1	1	-	-	-	-
13002	Neubrandenburg.....	1	1	-	-	-	-
13003	Rostock	1	1	-	-	-	-
13004	Schwerin	1	1	-	-	-	-
13005	Stralsund	1	1	-	-	-	-
13006	Wismar.....	1	1	-	-	-	-
13051	Bad Doberan	77	77	-	-	-	-
13052	Demmin	88	88	-	-	1	-
13053	Güstrow	77	77	-	-	-	-
13054	Ludwigslust.....	115	115	2	-	-	-
13055	Mecklenburg-Strelitz	64	64	-	-	-	-
13056	Müritz	75	75	-	-	-	-
13057	Nordvorpommern.....	74	74	1	-	1	-
13058	Nordwestmecklenburg	105	105	-	-	-	-
13059	Ostvorpommern	106	106	-	-	-	-
13060	Parchim.....	90	90	-	-	2	-
13061	Rügen.....	44	44	-	-	-	-
13062	Uecker-Randow	58	58	-	-	-	-

der Hebesätze 2002 nach Kreisen

nach einem Hebesatz von									über 400	Gewogener Durch- schnitts- hebesatz	Kreis- nummer
176	201	226	251	276	301	326	351	376			
bis											
200	225	250	275	300	325	350	375	400			

steuer A

-	-	1	-	-	-	-	-	-	-	230	13001
1	-	-	-	-	-	-	-	-	-	200	13002
-	-	1	-	-	-	-	-	-	-	250	13003
-	-	-	1	-	-	-	-	-	-	260	13004
-	-	-	-	1	-	-	-	-	-	300	13005
-	-	-	-	1	-	-	-	-	-	300	13006
45	1	19	1	11	-	-	-	-	-	226	13051
33	2	39	1	13	-	-	-	-	-	238	13052
61	2	11	-	2	-	1	-	-	-	212	13053
87	2	15	-	11	-	-	-	-	-	215	13054
30	-	11	5	15	-	2	-	1	-	247	13055
29	5	27	-	14	-	-	-	-	-	241	13056
18	1	19	-	33	2	1	-	-	-	264	13057
64	1	18	1	21	-	-	-	-	-	229	13058
57	7	30	-	11	-	1	-	-	-	227	13059
45	2	18	1	22	-	2	-	-	-	233	13060
11	2	6	-	19	-	4	1	1	-	257	13061
33	2	9	-	6	-	6	1	-	1	238	13062

steuer B

-	-	-	-	-	-	-	-	1	-	380	13001
-	-	-	-	-	-	-	-	-	1	410	13002
-	-	-	-	-	-	-	-	-	1	420	13003
-	-	-	-	-	-	-	-	-	1	410	13004
-	-	-	-	-	-	-	-	1	-	400	13005
-	-	-	-	-	-	-	1	-	-	370	13006
1	-	-	1	75	-	-	-	-	-	299	13051
-	-	-	-	79	3	6	-	-	-	304	13052
-	-	-	-	62	9	6	-	-	-	328	13053
-	-	2	-	103	3	7	-	-	-	305	13054
-	-	-	-	36	13	13	1	1	-	314	13055
-	-	-	2	59	1	13	-	-	-	321	13056
-	-	1	-	64	3	6	-	-	-	307	13057
-	-	-	-	89	4	10	1	1	-	309	13058
-	1	1	-	93	1	10	-	-	-	312	13059
1	-	1	-	74	3	10	1	-	-	320	13060
-	-	-	-	18	6	14	3	3	-	334	13061
1	-	-	-	37	1	13	1	5	-	339	13062

steuer

-	-	-	-	-	-	1	-	-	-	350	13001
-	-	-	-	-	-	-	1	-	-	375	13002
-	-	-	-	-	-	-	-	-	1	420	13003
-	-	-	-	-	-	-	-	1	-	390	13004
-	-	-	-	-	-	-	-	1	-	400	13005
-	-	-	-	-	-	-	1	-	-	370	13006
6	-	13	1	55	-	2	-	-	-	303	13051
3	-	33	3	41	1	2	-	4	-	274	13052
8	-	23	3	42	1	-	-	-	-	294	13053
7	1	34	8	60	2	1	-	-	-	275	13054
1	-	13	11	37	-	2	-	-	-	293	13055
-	-	9	-	52	3	6	-	5	-	303	13056
3	-	30	-	35	2	2	-	-	-	285	13057
6	1	18	4	72	1	3	-	-	-	271	13058
6	2	21	9	61	-	5	1	1	-	276	13059
3	-	23	2	55	2	3	-	-	-	202	13060
2	-	4	1	27	1	4	1	4	-	334	13061
7	1	3	-	28	-	16	1	2	-	353	13062

Gewogene Durchschnittshebesätze 2002 nach Kreisen

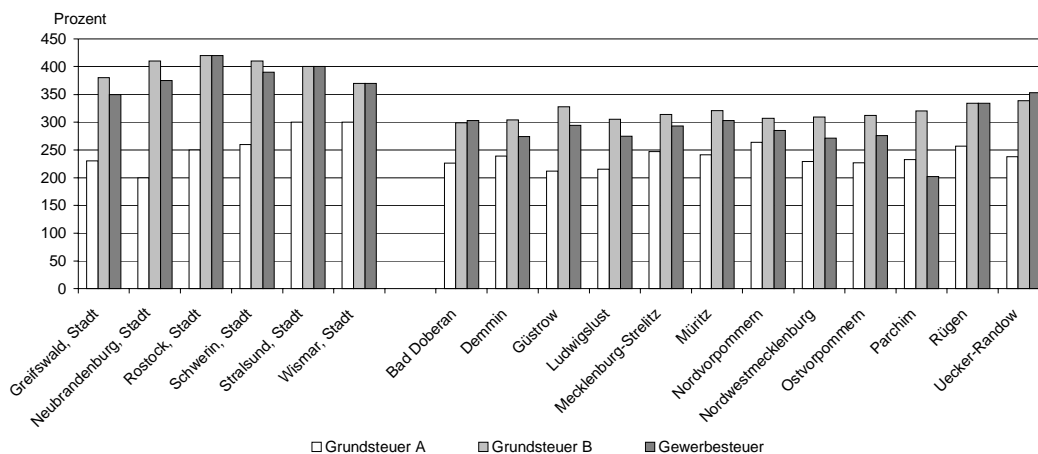

Realsteueraufbringungskraft und Steuereinnahmekraft je Einwohner 2002 nach Kreisen

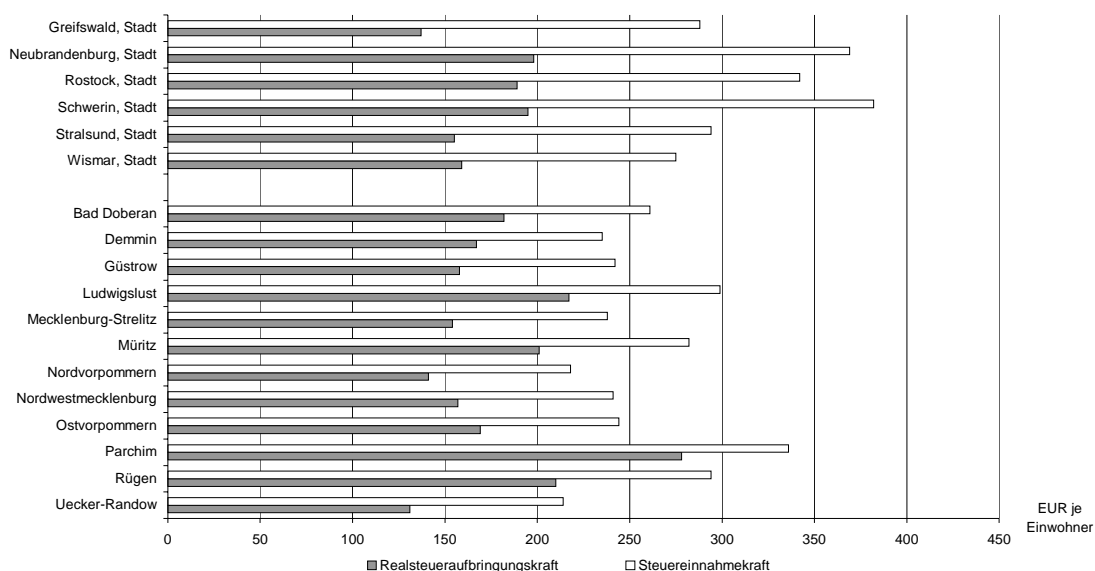

Struktur der kassenmäßigen Steuereinnahmen der Städte und Gemeinden

